

⇒ **SRH2**

Création dossier: 08/06/99

FICHE OUVRAGE

N° classt : 1999-22-0002

Mise à jour : 09/06/99

Désignation : SRH2

Page 1/3

### IDENTIFICATION ET LOCALISATION

Projet : Recherches en eau  
Marché :  
Financement :

Département : Côtes d'Armor  
Commune : Hengoat  
Lieu-dit : Losten Stang

Maître d'ouvrage : SIAEP LEZARDRIEUX  
Maître d'oeuvre : SIAEP LEZARDRIEUX  
Ingénieur Conseil : LITHOLOGIC SARL  
Entrepreneur : SETRAFOR SARL

Forage : Objet : reconnaissance Etat : non exploité

Usage : A.E.P.

Réalisé du 15/04/99 au 20/04/99

Réception le 28/04/99

Carte topographique: Paimpol-Pontrieux (0815Oue) Echelle : 1/25000

### DESCRIPTION DU TROU NU

Diamètre (mm)	Profondeur/sol (m)	Mode de foration	Fluide utilisé
254	0.00 - 20.00	M.F.T.	Air
165	20.00 - 130.50	M.F.T.	Air

Création dossier: 08/06/99

Mise à jour : 09/06/99

FICHE OUVRAGE

N° classt : 1999-22-0002

Désignation : SRH2

Page 2/3

## TUBAGES

Type de tube	φint. (mm)	Profondeur (m) sup. - inf.	Nature du tube	Epaisseur tube (mm)
Tube plein	180	+0.20 - 20.00	P.V.C. lisse	10
Tube plein	115	+0.20 - 50.50	P.V.C. lisse	5
Crépine n°1	115	50.50 - 130.50	P.V.C. lisse	5
Bouchon de pied	115	130.50 - 130.50	P.V.C. lisse	5

CARACTERISTIQUES DES CREPINES				
N°	Type de crépine	Slot (mm)	Vide (%)	Centreurs
1	Fentes	1.0	9.0	

## ANNULAIRES

ESPACE ANNULAIRE EXTERNE (entre trou nu et tubage externe)

Profondeur/sol sommet	base	Type d'annulaire	Nature (et texture)	Granulométrie ( mm - mm )
0.00	1.00	Cimentation	Ciment	

Création dossier: 08/06/99

Mise à jour : 09/06/99

FICHE OUVRAGE

N° classt : 1999-22-0002

Désignation : SRH2

Page 3/3

DESCRIPTION DES VENUES D'EAU

Profondeur/sol (m)	Débit cumulé (m3/h)
25.00	humidité
34.00	0.9
52.00	2.1
61.00	3.0
72.00	5.4
84.00	6.7
93.00	9.0
103.50	13.5
121.00	18.0
130.50	18.0

DEVELOPPEMENT DE L'OUVRAGE

Début du développement : 20/04/99

Type de développement	Durée (h) ou quantité	Débit moyen (m3/h)
Pompage continu	1.00	18.0

POMPAGES D'ESSAI

Niveau au repos : 13.20 m/repère (20/04/99)  
Début des pompages le 20/04/99 à 0 h 0 mn

Repère / sol : 0.00 m  
N.P. initial : 13.20 m

Département : Côtes d'Armor

N° classement : 1999-22-0002

Commune : Hengoat

Désignation : SRH2

COUPE LITHOLOGIQUE

COUPE TECHNIQUE

DEBIT INSTANTANE m<sup>3</sup>/h

LITHOLOGIC - Germanium, 35700 RENNES ATALANTE (99.63.74.00)

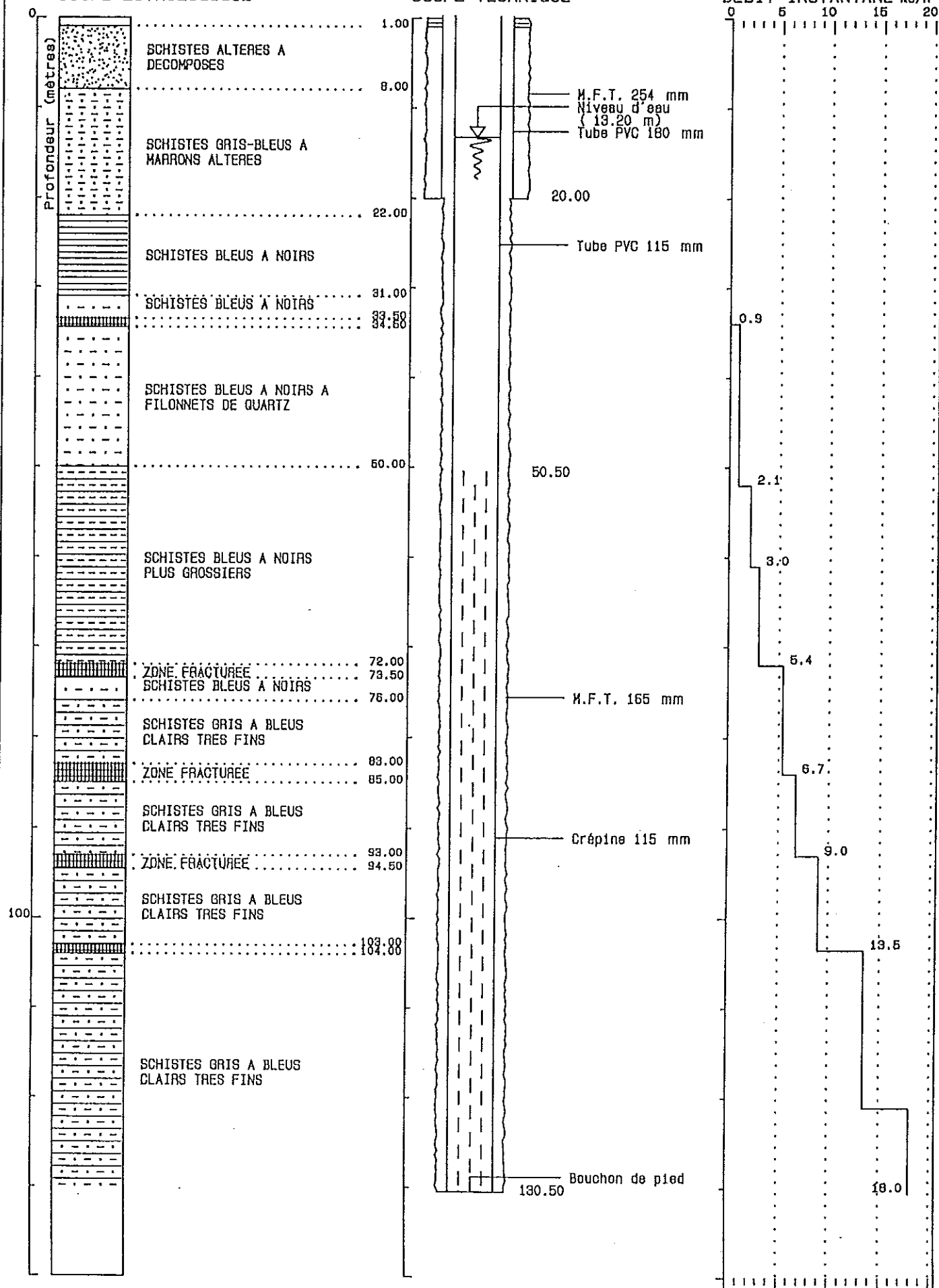

Département : Côtes d'Armor

N° classement : 1999-22-0002

Commune : Hengoat

Désignation : SRH2

COUPE LITHOLOGIQUE

COUPE TECHNIQUE

AVANCEMENT

mm/3m

LITHOLOGIC - Germanium, 35700 RENNES ATALANTE (99.63.74.00)

