

 HYDRO-GEOTECHNIQUE <small>LABORATOIRES REGIONAUX DE RECONNAISSANCE ET D'INGENIERIE DE L'EAU, DES SOUS-SOLS, DES FONDATIONS ET DE L'ENVIRONNEMENT</small>	(Contrat : C.13.22052)		
	HOLTZHEIM_67_Piézomètres et piézairs		
Date : 04/06/2013	Profondeur : 0.00 - 15.01 m	X : E 0° 0,0000	
Heure début : 10:30	Machine : H750	Y : N 0° 0,0000	
		Z : 0	

1/75

Forage : PZ2

EXGTE 3.13

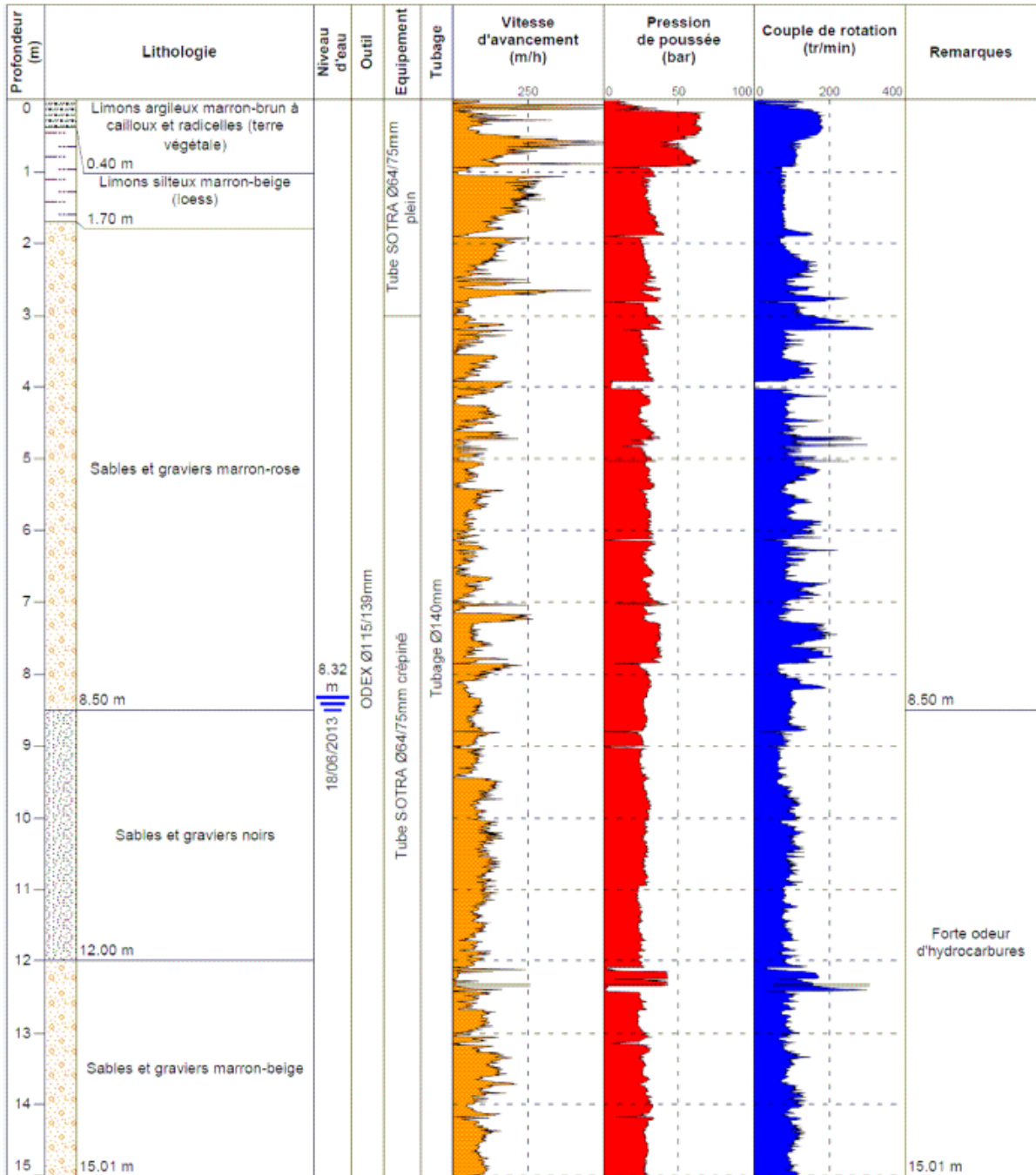

EXGTE 3.13/LB2EPF638FR