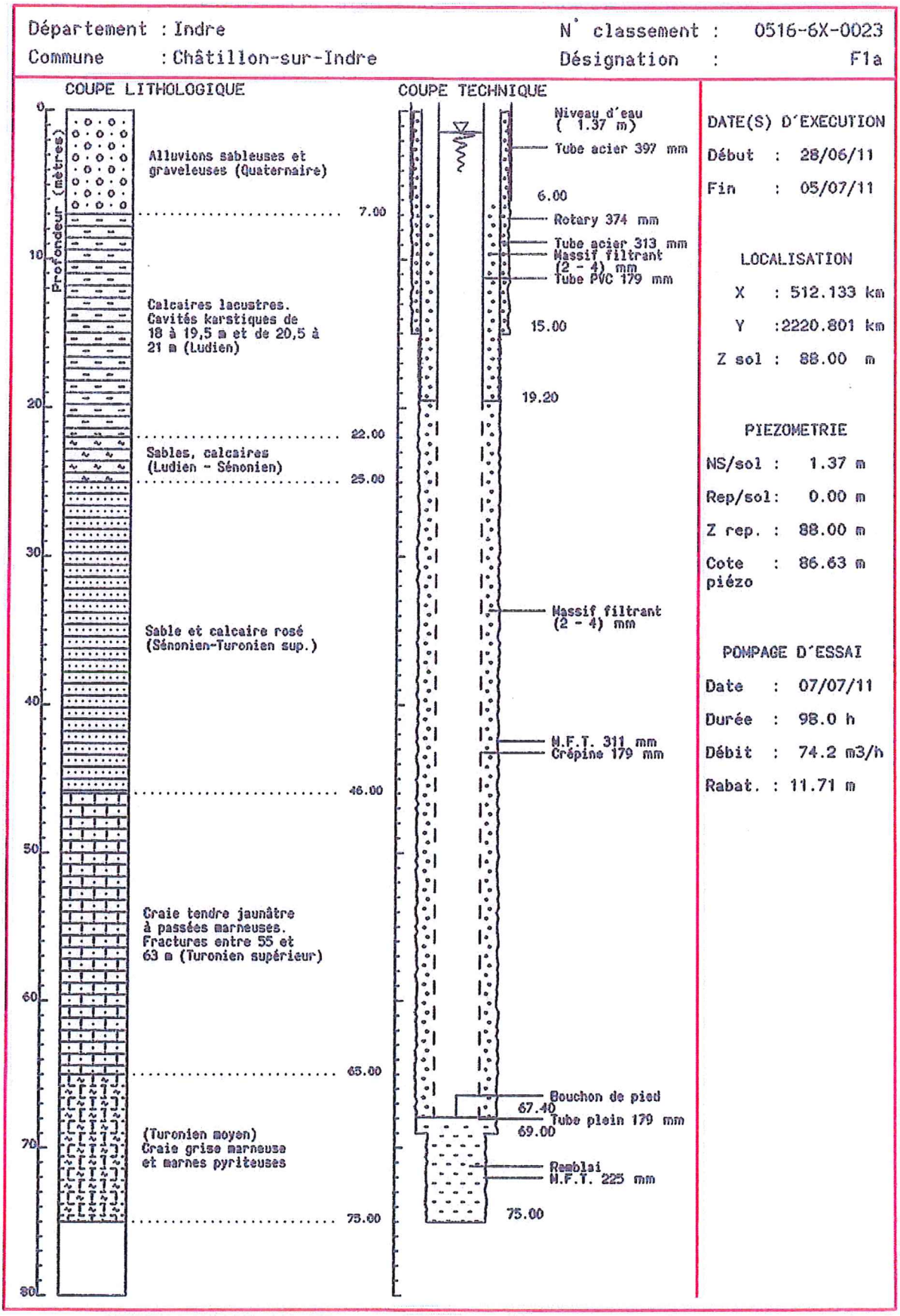

Figure 3 : Coupes géologique et technique du forage de reconnaissance F1a