

DEPARTEMENT DU LOIRET

Commune de CHÉCY

Lieu-dit " La Fossière "

Propriété des Consorts JACQUET

Avenue Nationale

Cadastre : Section ZS n°118p et 118p

Superficie mesurée : 803m<sup>2</sup>

## PLAN DE BORNAGE

AD : 2 Bornes Nouvelles posées  
B : 1 Borne existante reconnue  
C : Angle Sud-Est du Poteau béton reconnu

Bornage effectué le 06 Juin 2007  
par le Géomètre-Expert soussigné



AXIS-CONSEILS  
SARL DE GEOMETRES-EXPERTS

12, Rue A. Avisse  
BP 1202  
45002 ORLEANS CEDEX 1

Tel: 02.38.53.77.15  
Fax: 02.38.77.05.95  
Email: siege@axis-conseils.com

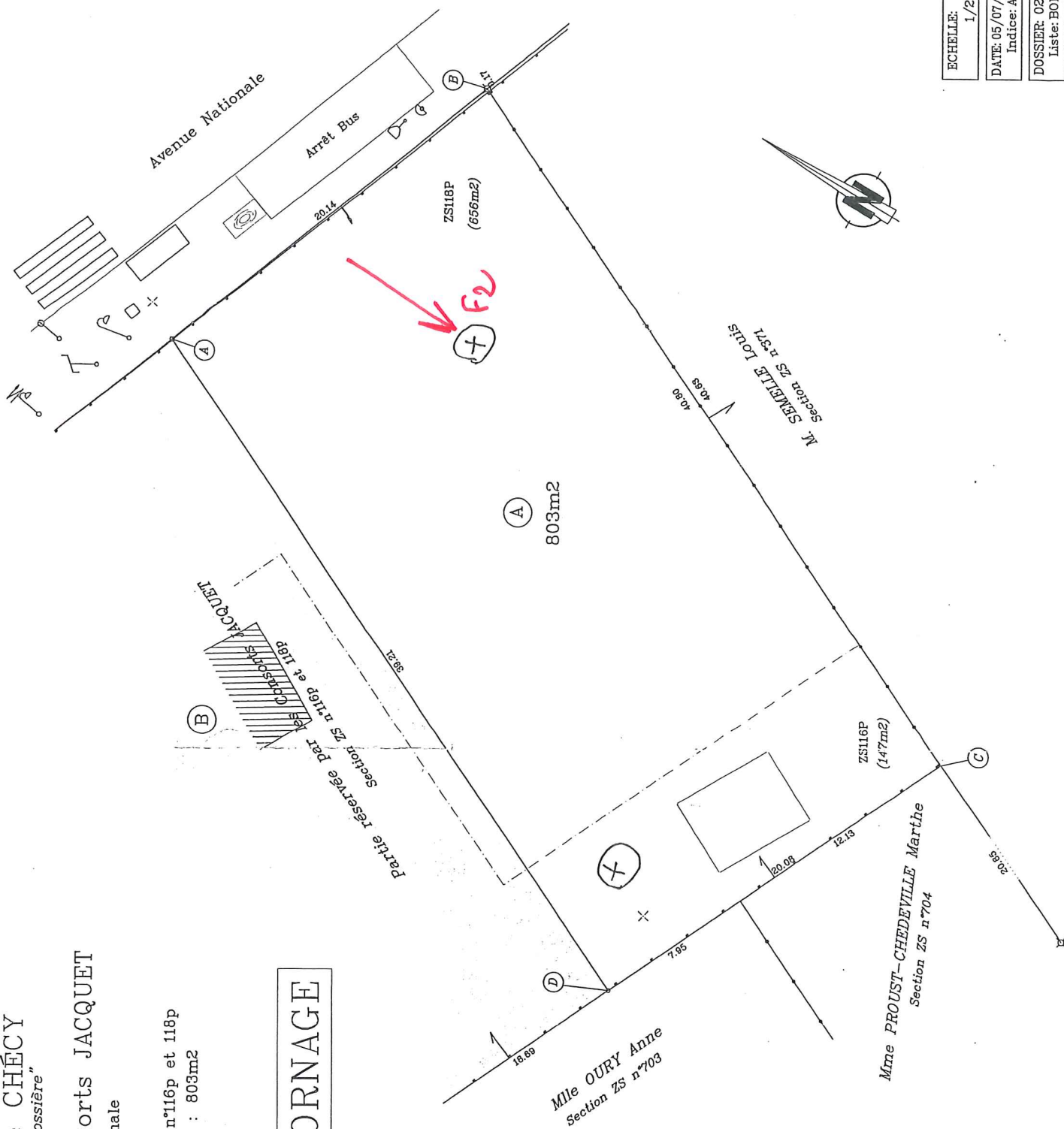

0363 7X 0501

ECHELLE:	1/200
DATE: 05/07/2007	Indice: A
DOSSIER: 02305	Liste: BOR