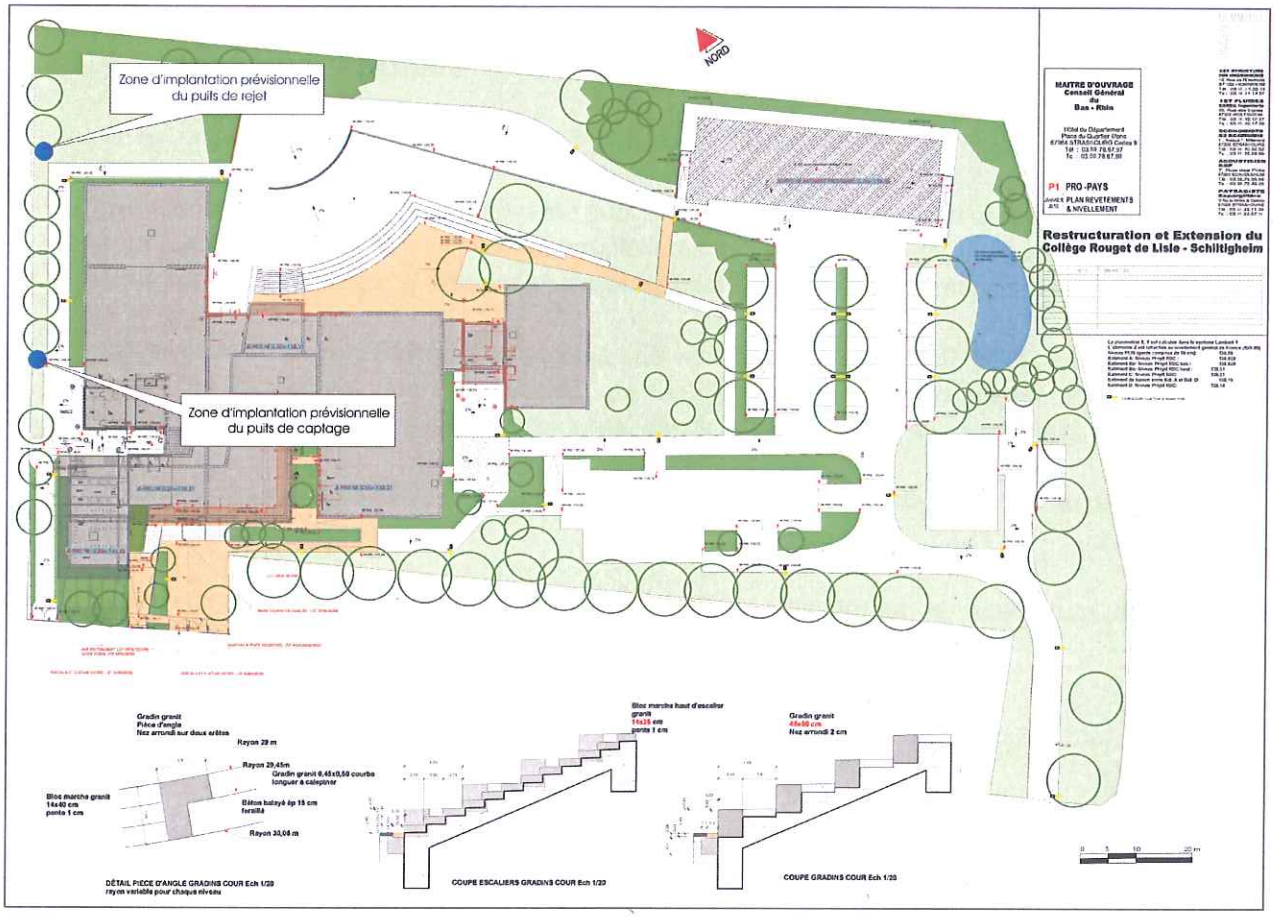

Figure 3 : Implantations prévisionnelles des puits
(Source TECHNICHAUFFE - Avril 2011)

La cote altimétrique moyenne en limite Nord-Ouest du site est d'environ +136,2 m NGF IGN 69.