

# DOSSIER TECHNIQUE

## FORAGE D'EAU

Entreprise:	CISSE FORAGES
Client:	BRGM 1 rue des Saumonières 44323 NANTES CEDEX 3
Maître d'oeuvre:	BRGM 1 rue des Saumonières 44323 NANTES CEDEX 3
Exploitant:	72440 BOULOIRE

Code National BSS :

N° Déclaration \*\* :

Police de l'eau \* :

\* Numéro de déclaration au titre de la police de l'eau

\*\* N° d'enregistrement de déclaration préalable

Lieu de l'ouvrage : LA HARNIERE

49150 PONTIGNE

Coordonnées : Longitude 470 937

Latitude 6 718 354

Altitude : 90.00 m

Zone Lambert-93 métrique

Nombre de forages : 1

Date début de l'ouvrage : 21/06/2016

Resp. M. Ouvrage : BRGM

Date fin de l'ouvrage : 06/07/2016

Resp. M. Oeuvre : BRGM

Machine : TEREDO DC 310

Resp. Chantier : CISSE EMMANUEL

Date début pompage : 07/07/2016

Niveau statique non perturbé : 44.00 m

Date fin de pompage : 07/07/2016

Débit Maxi. d'essai : 0.00 m3/h

Nombre de nappes identifiées :

Rabatement correspondant : 0.00 m

Notes :

## TRONCONS de L'OUVRAGE

## FORAGE D'EAU

**Client:** BRGM  
**Maître d'oeuvre:** BRGM  
**Lieu de l'ouvrage :** LA HARNIERE  
**49150 PONTIGNE**

## LITHOLOGIE

De	à	Libellé
0.00	1.00	TERRE VEGETALE
1.00	6.00	ARGILE SABLEUSE
6.00	13.00	ARGILE VERTE
13.00	32.00	PERTE
32.00	55.00	MARNE GRISE
55.00	72.00	MARNE SABLEUSE
72.00	79.00	SABLE GROSSIER
79.00	90.00	MARNE GRISE ET SABLE FIN
90.00	110.00	SABLE GROSSIER MARNEUX
110.00	115.00	SABLE MARNEUX

## FORAGE

De	à	Ø"	Ømm	Mode de forage	Fluide de forage
0.00	16.00	15"	380.00	Rotary	Boue
16.00	115.00	10"	254.00	Rotary	Boue

\* Reconnaissance

## TUBAGE

De	à	Ø"	Ømm	Epais.	Ecra.	Nature du tubage	Type	Slot	Vide %
0.00	90.38	4"7/8	125.00	6.50	10	P.v.c.	Tube-plein		
90.38	110.26	4"7/8	125.00	6.50	10	P.v.c.	Crepine fentes		
110.26	111.26	4"7/8	125.00	6.50	10	P.v.c.	Tube-decanteur		

## REMPLISSAGE

De	à	Ø"	Ømm	Matériau	Nature	Méthode de pose	Texture	Gra. (mm)	Vol. m3
0.00	83.00	4"7/8	125.00	Ciment	Cpa 55	Par injection			
83.00	85.00	4"7/8	125.00	Billes-argile	Compactonite				
85.00	112.00	4"7/8	125.00	Gravier	Autre	Gravitaire	Roule		
112.00	115.00	Rebouc	0.00	Remblai					

# FORAGE D'EAU

Travaux réalisés : 111  
du : 21/06/2016 au : 06/07/2016

Client : BRGM  
Maitre d'oeuvre : BRGM  
Localisation de l'ouvrage : LA HARNIERE  
49150 PONTIGNE

Coordonnées de l'ouvrage :  
Lambert-93 métrique  
Longitude (X): 470 937  
Latitude (Y): 6 718 354  
Altitude sol (Z): +90,000 m

Echelle : 1/578

Profondeurs en m au-dessous du repère zéro sol (signe + au-dessus)

Nombre de forages : 1

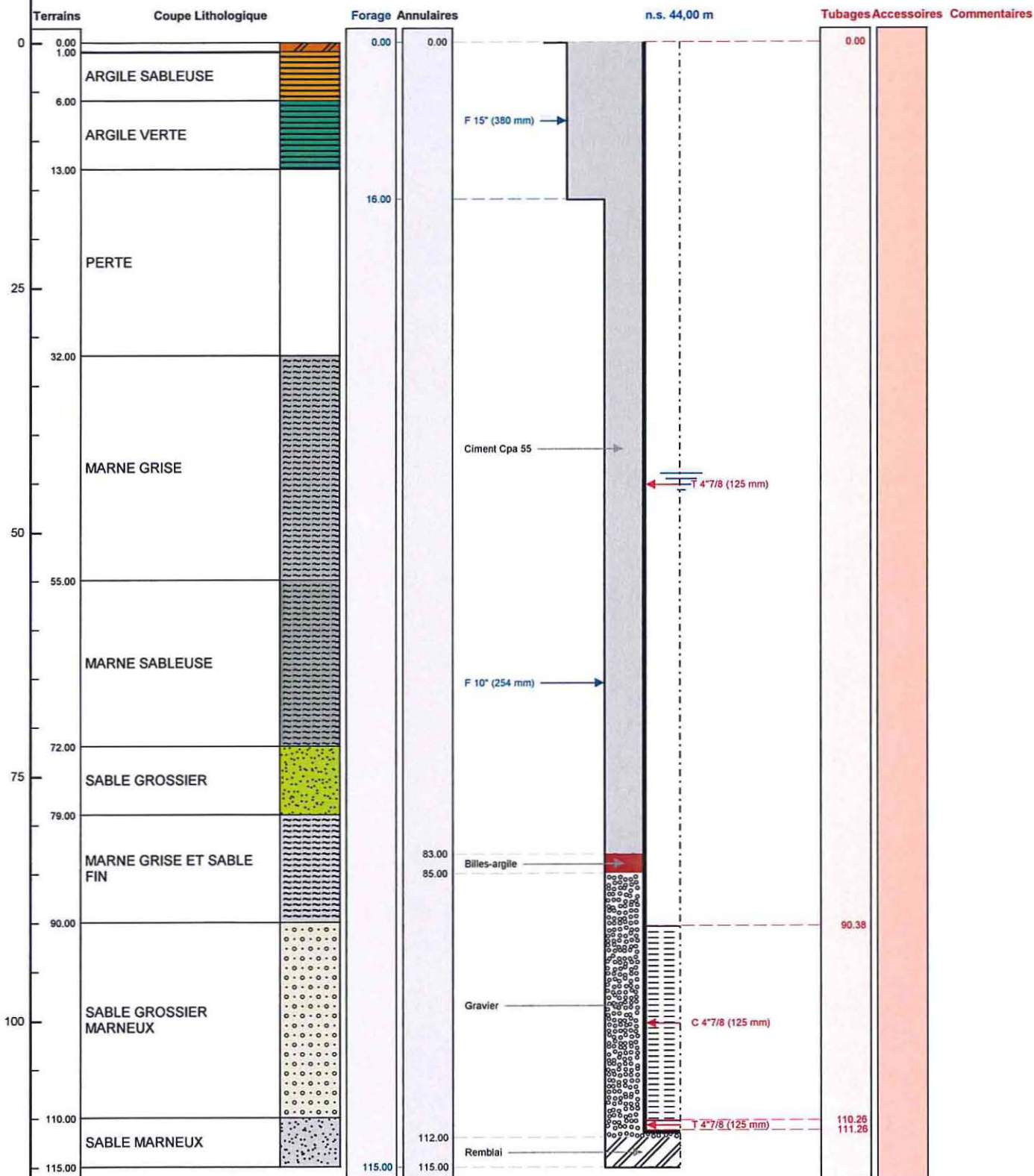

Le 08.07.2016 à Bouloire  
CERTIFIE CONFORME A L'OUVRAGE EXECUTE  
Tampon et signature du chef d'entreprise  
Société Cisse  
BP 7 - ZA de la Vollerie  
73240 BOULOIRE  
Tél. 02 43 35 13 09 - Fax 02 43 35 04 79  
RCS 407 773 204 00040 - Capital de 300 000 €  
N° TVA intracommunautaire FR 83 407 773 004

Lambert-93 métrique Long.: 470 937 Lat.: 6 718 354 Alt.: +90,000 m APE 4221Z

PAGE: 3