

04076X0003

DEPARTEMENT DE LA HAUTE-MARNE

---

COMMUNE DE PRAUTHOY  
(Territoire de LE VAL D'ESNOMS)

---

PERIMETRE DE PROTECTION DU CAPTAGE  
DE LA SOURCE DE ROCHE FONTAINE

---

*PLAN PARCELLAIRE*

---

Echelle : 1/2500

09 JUL. 2013

DOSSIER N°13049 - DATE : 21/03/2013 - DESSINE PAR : R.L.

GE  
COVADIS

Dressé par le Cabinet J.P. CARDINAL Géomètre-Expert D.P.L.G.  
17 Boulevard de Lattre de Tassigny - 52200 LANGRES  
Tél. : 03 25 87 02 58 - Fax. : 03 25 88 97 41



Y=1250

X=1250

X=1500

0407 6X000 3

PLAN DE SITUATION

ECHELLE 1/25000

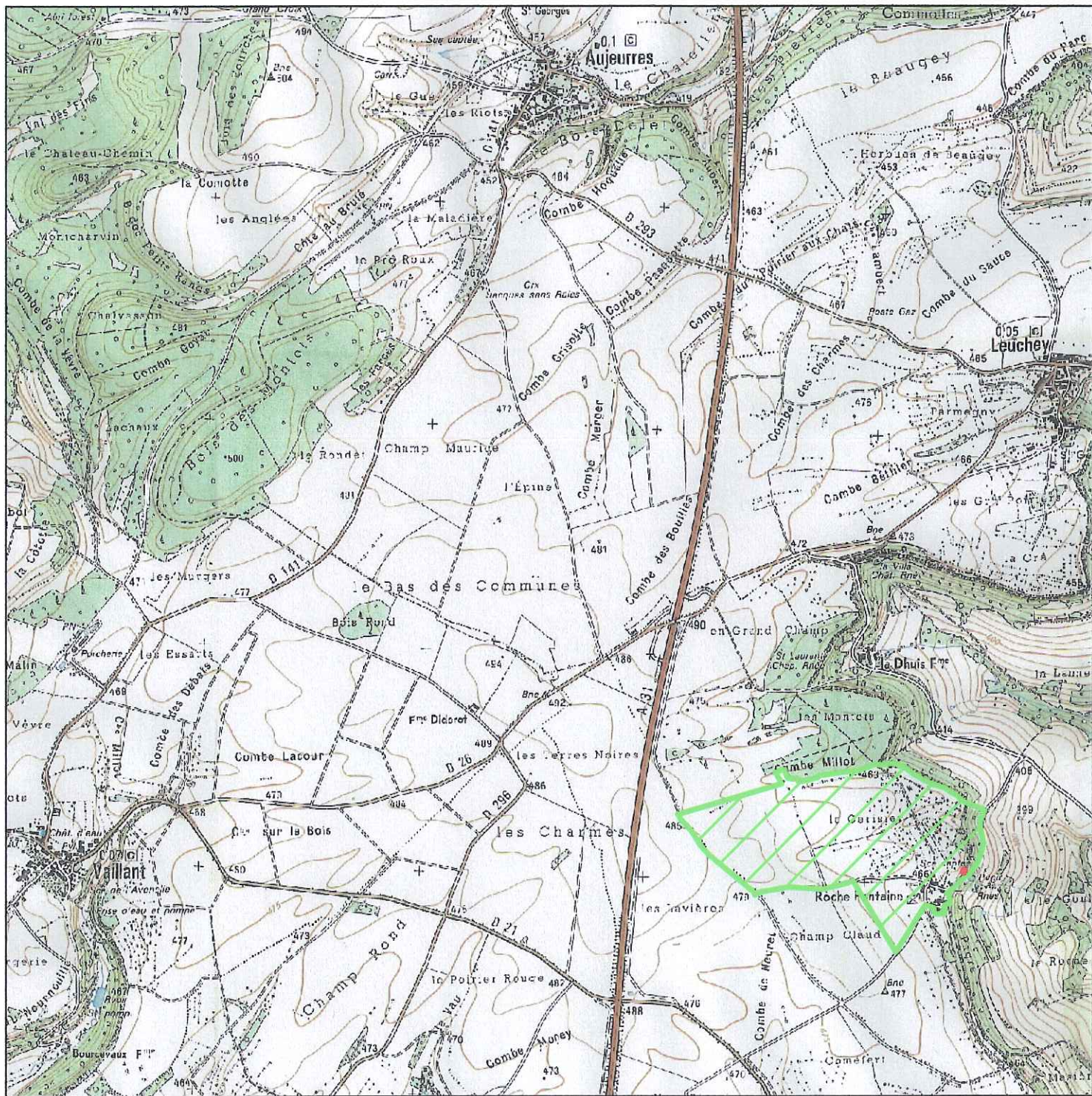

Y=2000

X=3000

X=2750

Y=