

# DOSSIER TECHNIQUE

## PIEZOMETRE

Entreprise:	ROUSSILLON FORAGE
Client:	SYNDICAT MIXTE PROTECTION GESTION NAPPES Mas Mauran 66000 PERPIGNAN
Maître d'oeuvre:	SYNDICAT MIXTE PROTECTION GESTION NAPPES Mas Mauran 66000 PERPIGNAN
Exploitant:	SYNDICAT MIXTE PROTECTION GESTION NAPPES Mas Mauran 66000 PERPIGNAN

Code National BSS :

N° Déclaration \*\* :

Police de l'eau \* :

\* Numéro de déclaration au titre de la police de l'eau

\*\* N° d'enregistrement de déclaration préalable

### Lieu de l'ouvrage :

66130 CORBERE LES CABANES

Coordonnées :      **Longitude**    673 879      **Latitude**    6 173 377      Altitude :    145.74    m  
**Zone**    Lambert-93 métrique

Nombre de forages :    1

Date début de l'ouvrage :    30/11/2015      Resp. M. Ouvrage :    NADAL

Date fin de l'ouvrage :    04/12/2015      Resp. M. Oeuvre :

Machine :      Resp. Chantier :    BRANTUS

Date début pompage :      Niveau statique non perturbé :    10.35    m

Date fin de pompage :      Débit Maxi. d'essai :    0.00    m3/h

Nombre de nappes identifiées :      Rabattement correspondant :    0.00    m

Notes :

## TRONCONS de L'OUVRAGE

## PIEZOMETRE

Client: SYNDICAT MIXTE PROTECTION GESTION NAPPES

Maître d'oeuvre: SYNDICAT MIXTE PROTECTION GESTION NAPPES

Lieu de l'ouvrage :

66130 CORBERE LES CABANES

## LITHOLOGIE

De	à	Libellé
0.00	1.50	Terre végétale
1.50	6.00	Gravier Beige
6.00	10.50	Gravier et argile marron foncé
10.50	18.00	Argile Sablonneuse et gravier marron foncé
18.00	24.00	Gravier propre (qq mm à 2-3cm)
24.00	37.00	Argile jaune peu sableuse
37.00	42.00	Argile jaune avec éléments calcaires
42.00	60.00	Alternance d'argile rouge et de calcaire gris
60.00	63.00	Argile rouge

## FORAGE

De	à	Ø"	Ømm	Mode de forage	Fluide de forage
0.00	26.00	8"1/2	216.00	M.f.t.	Air
26.00	63.00	6"1/2	165.00	Rotary	Boue

\* Reconnaissance

## ARRIVEES D'EAU

Profondeur (m)	Débit (m3/heure)
24.00	1.50

## TUBAGE

De	à	Ø"	Ømm	Epais.	Ecra.	Nature du tubage	Type	Slot	Vide %
-1.00	1.00	7"5/8	193.00	0.00		P.v.c.-lisse	Tube-plein		
-1.00	16.00	4"7/8	125.00	0.00		P.v.c.-lisse	Tube-plein		
16.00	24.00	4"7/8	125.00	0.00		P.v.c.-lisse	Crepine fentes	1.00	

## REEMPLISSAGE

De	à	Ø"	Ømm	Matériau	Nature	Méthode de pose	Texture	Gra. (mm)	Vol. m3
0.00	5.00	4"7/8	125.00	Ciment	Cem iii/c	Injection			
0.00	5.00	7"5/8	193.00	Ciment	Cem iii/c	Injection			
5.00	24.00	4"7/8	125.00	Gravier	Gravier quartz bb	Gravitaire	Roule		

REMPLISSAGE (suite)

De	à	Ø"	Ømm	Matériau	Nature	Méthode de pose	Texture	Gra. (mm)	Vol. m3
24.00	25.00	4"7/8	125.00	Ciment	Cem iii/c	Injection			
25.00	26.00	4"7/8	125.00	Billes-argile		Autre			
26.00	63.00	4"7/8	125.00	Gravier	Graviers rouses	Gravitaire	Roule		

ACCESSOIRE

De	à	Type d'accessoire
-1.00	-1.00	Capot
24.00	24.00	Bouchon

# PIEZOMETRE

Client :

Maitre d'oeuvre :

Localisation de l'ouvrage :

SYNDICAT MIXTE PROTECTION GESTION NAPPES

SYNDICAT MIXTE PROTECTION GESTION NAPPES

66130 CORBERE LES CABANES

Travaux réalisés :  
du : 30/11/2015 au : 04/12/2015

1/1

Coordonnées de l'ouvrage :

Lambert-93 métrique

Longitude (X): 673 879

Latitude (Y): 6 173 377

Altitude sol (Z): +145,740 m

Echelle : 1/322

Profondeurs en m au-dessous du repère zéro sol (signe + au-dessus)

Nombre de forages : 1

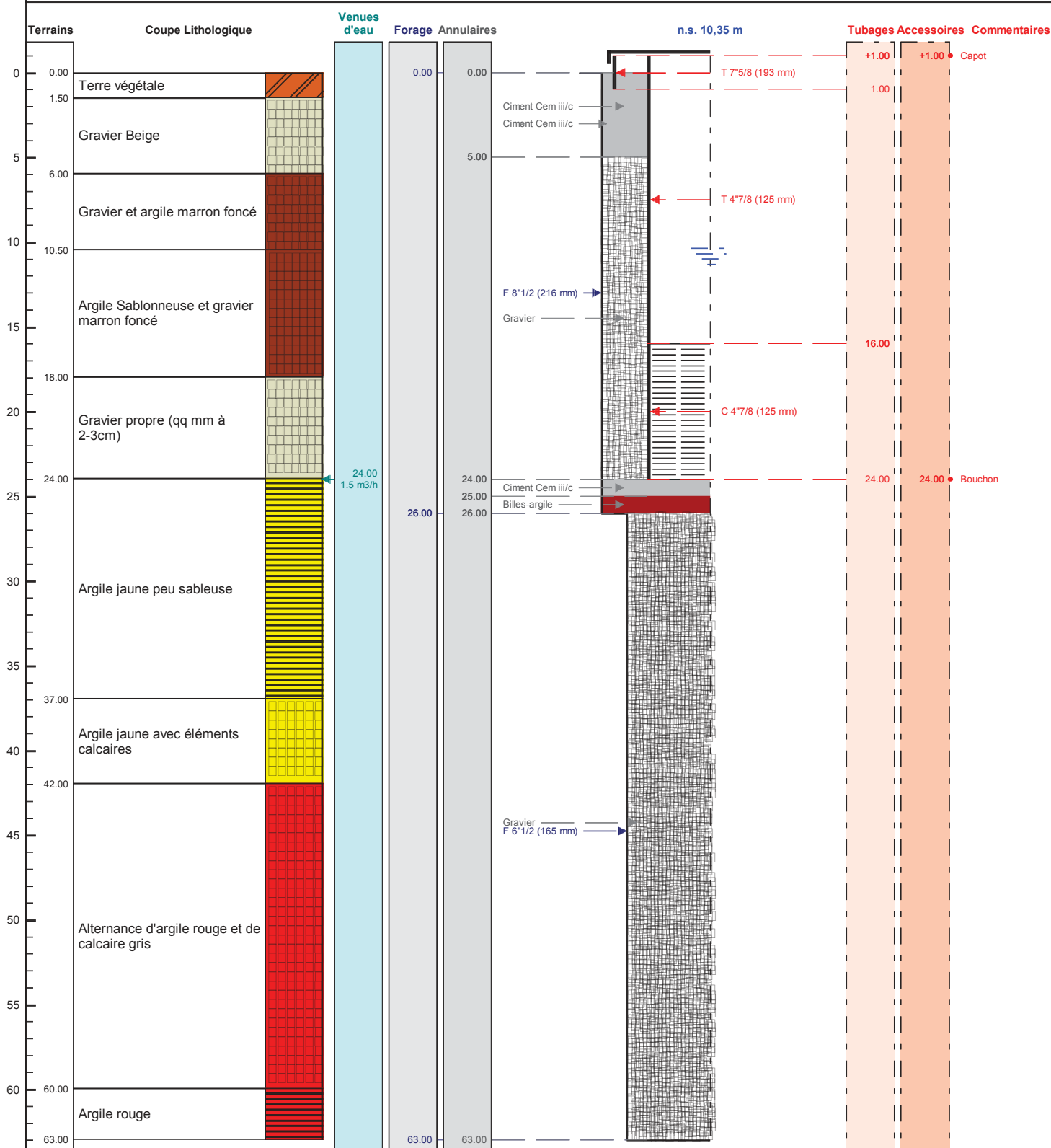

Le ..... à .....  
CERTIFIE CONFORME A L'OUVRAGE EXECUTE  
Tampon et signature du chef d'entreprise