

CHARTRE QUALITE

PUITS ET FORAGES D'EAU

FORAGE D'EXPLOITATION F19

Entreprise: EURO FORAGE
Client: SYNDICAT INTERCOMMUNAL DU GOELO
Maître d'oeuvre:

Lieu du forage Site de Pont-Carlou
22290 LANLEFF

Coordonnées GPS: Latitude Longitude Altitude m

Date début du forage 10/12/2001

Date fin du forage 19/12/2001

Machine D12

Date début pompage

Niveau statique m

Débit maxi. d'essai m³/h

Date fin de pompage

Rabatement correspondant 0,00 m

Notes - PROF. : 118 m

AVANCEMENT DES TRAVAUX

FORAGE D'EXPLOITATION F19

Client: SYNDICAT INTERCOMMUNAL DU GOELO

Maître d'oeuvre:

Du	Au	Travaux réalisés
10/12/2001		: - Mise en station - Réalésage trîcône 17" - Busage acier Diam 406
11/12/2001		: - Foration MFT 15"
13/12/2001		: - Tubage acier Diam 323 - Cimentation
14/12/2001		: - Busage PVC Diam 195 - Contrôle forage

PHASES du FORAGE

FORAGE D'EXPLOITATION F19

Cliant:	SYNDICAT INTERCOMMUNAL DU GOELO
Maître d'oeuvre:	
Lieu du forage:	Site de Pont-Cariou
	22290 LANLEFF

TERRAIN

De	à	Nature du terrain
0,00	6,00	Alluvion
6,00	118,00	Volcano sédimentaire
118,00	121,00	Granite

FORAGE

De	à	Ø "	Ø mm	Mode de forage	Fluide de forage
0,00	3,00	17"1/2	444,00	Tricone	Air
3,00	17,00	15"	381,00	MFT	Air
17,00	118,00	10"	254,00	MFT	Air

TUBAGE

De	à	Ø "	Ø mm	Epais.	Ecra.	Nature matériau	Type	Slot	Vide %
0,00	6,00	16"	406,00	7,00		Acier	Tube plein		
0,00	17,00	12"3/4	323,00	4,00		Acier	Tube plein		
0,00	34,30	7"5/8	195,00	8,50	6	PVC	Tube plein		
34,30	40,00	7"5/8	195,00	8,50	6	PVC	Crépine fendue	1,00	9
40,00	63,00	7"5/8	195,00	8,50	6	PVC	Tube plein		
63,00	91,60	7"5/8	195,00	8,50	6	PVC	Crépine fendue	1,00	9
91,60	108,80	7"5/8	195,00	8,50	6	PVC	Tube plein		
108,80	118,00	7"5/8	195,00	8,50	6	PVC	Crépine fendue	1,00	9

CIMENTATION

De	à	Ø "	Ø mm	Nature du ciment	Méthode de pose	Vol. m3
0,00	17,00	12"3/4	323,00	CPJ 45	Injection sous pression à la canne	1,35
0,00	31,00	7"5/8	195,00	CPJ 45	Injection sous pression à la canne	1,70

FORAGE D'EXPLOITATION F19

Client :

SYNDICAT INTERCOMMUNAL DU GOELO

Maitre d'oeuvre :

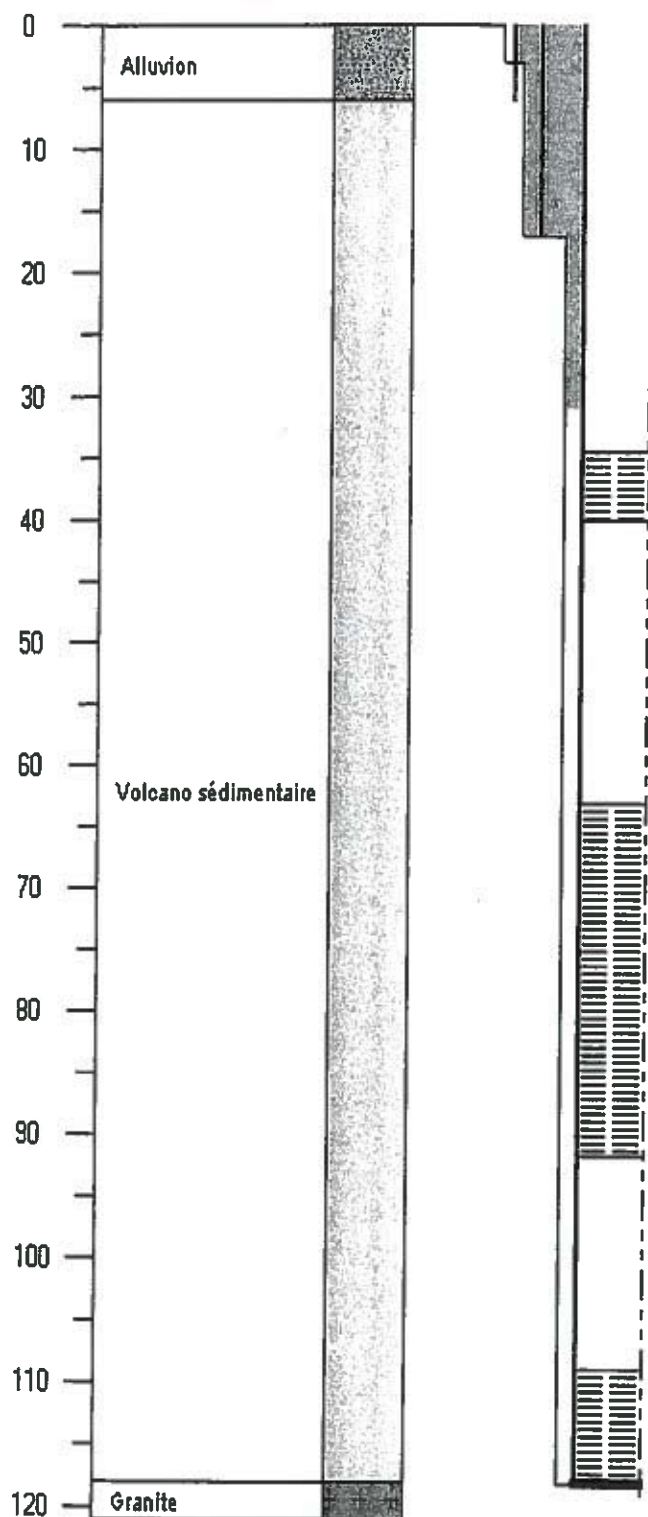

F: 381 mm (15")
T: 323 mm (12 3/4")

F: 254 mm (10")
T: 195 mm (7 5/8")

Travaux réalisés

du : 10/12/2001

au : 19/12/2001

Développement et pompages

du :

au :

DébitFinal : 50 m³/h

Rabatt: m

A communiqué.
Le ... 24.01.02

Certifié conforme

au forage exécuté

EURO FORAGE
SARL au capital de 150.000 Frs

ZA Route du Mans

53210 LOUVIGNE

Tél. 02 43 26 17 00 - Fax 02 43 26 17 01
R.C.S. LAVAL B 388 174 884