

COMMUNE DE ROLAMPONT
(TERRITOIRE DE CHARMOILLES)

PERIMETRES DE PROTECTION DES CAPTAGES
DES SOURCES DE BEUFFART ET NOTONS

PLAN PARCELLAIRE

23 NOV. 2012

Echelle : 1/2000

DOSSIER N° 11221 - DATE : 01 FEVRIER 2012 - DESSINE PAR : G.H.

GE
COVADIS

Dressé par le Cabinet J.P. CARDINAL Géomètre-Expert D.P.L.G.
17 Boulevard de Lattre de Tassigny - 52200 LANGRES
Tél. : 03 25 87 02 58 - Fax. : 03 25 88 97 41

PLAN DE SITUATION

1/25000

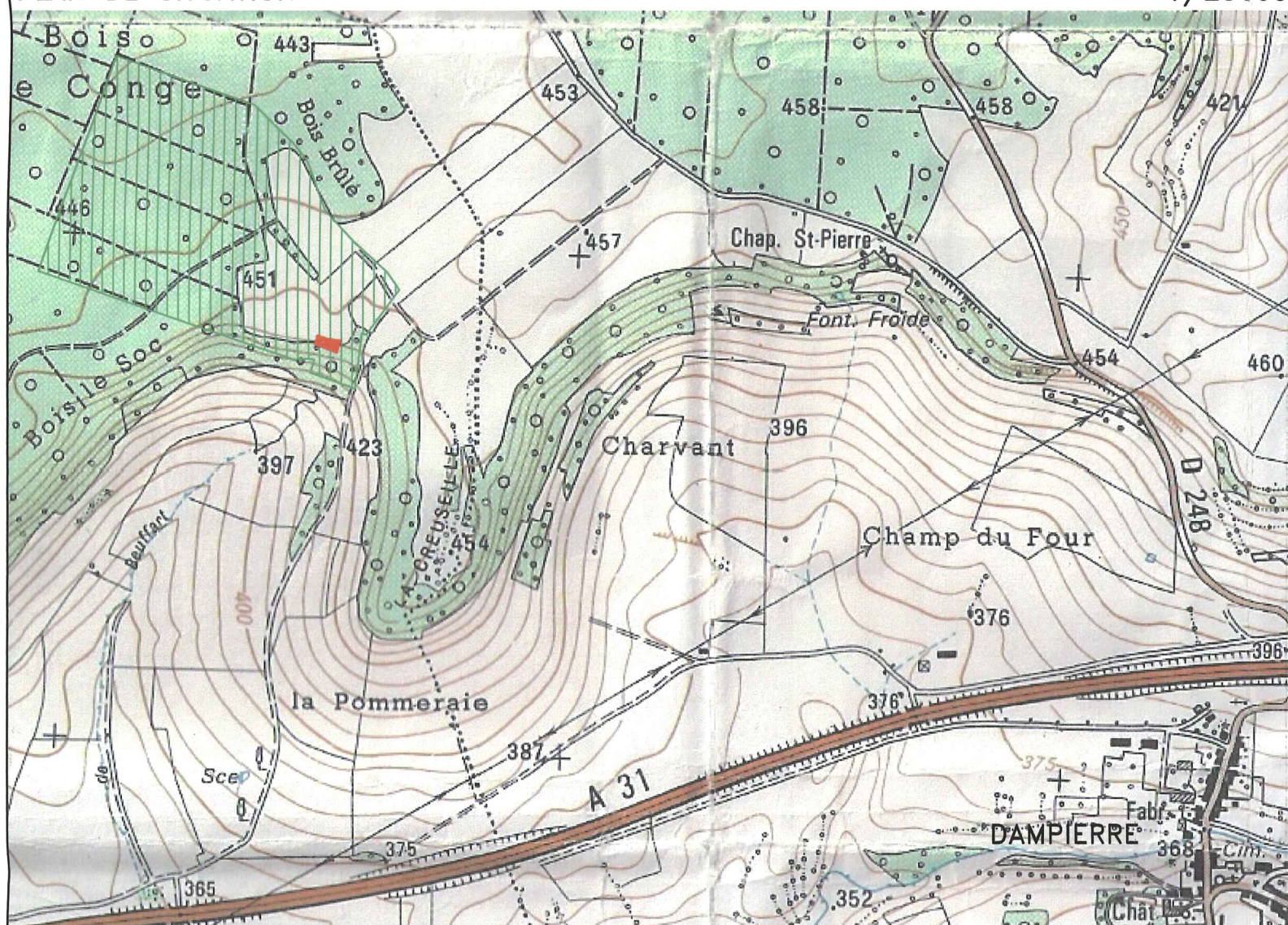

Légende :



Périmètre de p



Périmètre de p



Limite de lie



Limite de se

X=1800



Y=1800

Y=1600

Y=1400

Y=1200

Y=1000

Bois Congé

Chemin Rural dit des Fontenelles
dit
Bois
Brulé

17

18

19
Sur Blanchard

111ZA

21

22

23

25

33

32

51

111B01

52

du
Champ Gyez

455

456

457

458

459

Champ Bas

468

467

465

876

875

877

446

447

111B02

470

469

25

111ZD

26

27
28
29
30
31

Creuseuile

Chemin Rural dit des Fontenelles

X=2000

X=2200

n immédiate
n rapprochée
cadastrale

03728X0011
76

DEPARTEMENT DE LA HAUTE-MARNE

COMMUNE DE ROLAMPONT
(TERRITOIRE DE CHARMOILLES)

PERIMETRES DE PROTECTION DES CAPTAGES
DES SOURCES DE BEUFFART ET NOTONS

PLAN PARCELLAIRE

23 NOV. 2012 Echelle : 1/2000

DOSSIER N° 11221 - DATE : 01 FEVRIER 2012 - DESSINE PAR : G.H.

GE
COVADIS

Dressé par le Cabinet J.P. CARDINAL Géomètre-Expert D.P.L.G.
17 Boulevard de Lattre de Tassigny - 52200 LANGRES
Tél. : 03 25 87 02 58 - Fax. : 03 25 88 97 41

Y=1800

Y=1600

Y=1400

X=1800

X=2000

Bois Congé

111B01

Rural

52

du
76

Y=1800

X=1800

X=2000

X=2200

X=2400

Y=1800



Y=1600

Y=1600

Y=1400

Y=1400

Bois Congé

111B01

Champ Gyez

19
Sur Blanchard

111ZA

52

51

17

18

20

21

22

23

32

rural

dit

du

Bois

du

du

455

456

457

458

459

Chemin

de

Champ

Gyez

dit

Chemin Rural dit des Fontinettes

Chemin Rural

dit

Bois

Brulé