Indice de classement B.R.G.M.		
938	1	12

Feuille IGN 1/50 000 ANDUZE

B.R.G.M. Dossier de **SOURCE** 09381X0012

Dénomination: GARRIGAS (source de)

Synonymie: source de la route de Blaties

Région naturelle: Basses Cévennes

Bassin hydrographique: Rhône sous-bassin: Gard

Département: GARD 30

Commune: BAGARD 027

Indice de class.t administratif: 30 | 027 | 4

N° d'enregistrement au fichier central: 1004

N° d'inventaire départemental: 158

Symbole: ●

Nature de la source :
source isolée/ ~~source de vallée~~
source pérenne/ ~~temporaire/intermittente~~
source ordinaire/ ~~minérale/thermale~~
source ~~de débordement/de trop-plein~~ de karst ~~pénétrable~~ (impénétrable

Propriétaire
Nom
Adresse

SITUATION (d'après observations directes du rédacteur/ bibliographie

Feuille IGN: ANDUZE numérotation IGN: XXVIII-41 Huitième n°: 1

Type : 1922 en courbes/ ~~XXX en hachures (EM)~~ ~~XXXXXXXXXXXXXXXXXXXXXXXXXXXX~~

Echelle ~~XX 10000~~ / 1/25000 / ~~XX 20000~~ ~~XX 10000~~ ~~XX 5000~~

Source située/ ~~XXXXXXXX~~ sur feuille IGN/ ~~XXX~~ à l'échelle du 1/25 000

Coordonnées Lambert (Zone III sud) UTM (Zone)

du griffon principal X : 736 05
Y : 199 50

Altitude du griffon principal d'après carte/ ~~XXXX~~ précision EDP/ ~~XXXXXX~~ Z 265

Nature du repère et mode de raccordement

Accès, repères, agglomération proche

Sources voisines ou pouvant faciliter le repérage

CROQUIS DE SITUATION

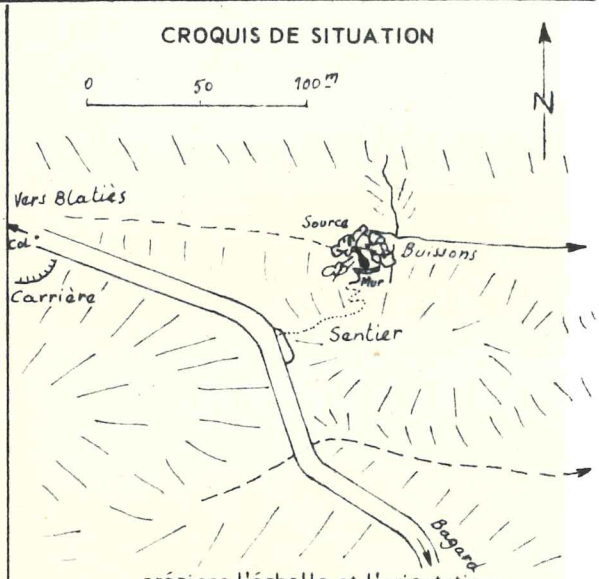

préciser l'échelle et l'orientation

MORPHOLOGIE

Source ~~XXXXXX~~ de thalweg/ ~~XXXXXXXXXXXX~~

Emergence bien localisée ~~XXXXXX~~

Eau sort dans une vasque ~~XXXXXXXXXXXXXXXX~~

Pour une source de karst (~~XXXXXXXXXXXXXXXXXXXXXXXXXXXXXXXXXXXX~~ impénétrable, renvoi au dossier de cavité naturelle n°

Description du (ou des) griffon(s) et observations petit bassin en pierres sèches artificiel (1x0,40m) recouvert à demi par une dalle. Au pied d'un mur de 3m.

Présence/ absence de dépôts de tufs ou travertins actuels/ fossiles

Coupe, Plan (topographie, géologie)

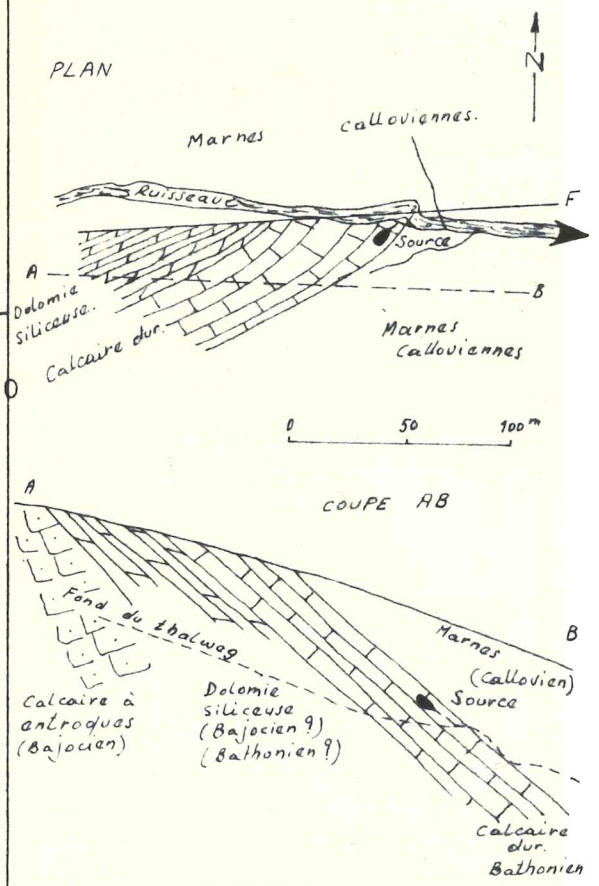

préciser l'échelle et l'orientation

GEOLOGIE et HYDROGEOLOGIE

Carte géologique : feuille ALES n° 21 échelle 1/80000

Terrain affleurant à la source (d'après carte/ observation directe/ ~~XXXXXXXXXX~~

nature lithologique Calcaire dur, siliceux, dolomitique

niveau stratigraphique BATHONIEN

Facteurs géologiques de localisation c'est le point le plus bas atteint par ce calcaire dans ce thalweg ; il y est limité par une petite faille.

Source d'émergence/ de déversement/ de débordement/ de trop-plein/ artésienne

Nappe ou niveau aquifère dont la source est un exutoire, bassin d'alimentation probable (étendue, limites)

Liaison démontrée par traceur avec une perte d'eau de surface ou un écoulement souterrain?

REGIME

Débit non contrôlé/ ~~contrôlé~~ irrégulièrement/ régulièrement

par (Service ou organisme responsable) .....

depuis (date) ..... périodicité .....

Source ~~XXXXXX~~ d'une échelle de niveau/ d'un limnigraphe/ d'une station de jaugeage fixe

ne tarit jamais/ ~~XXXXX