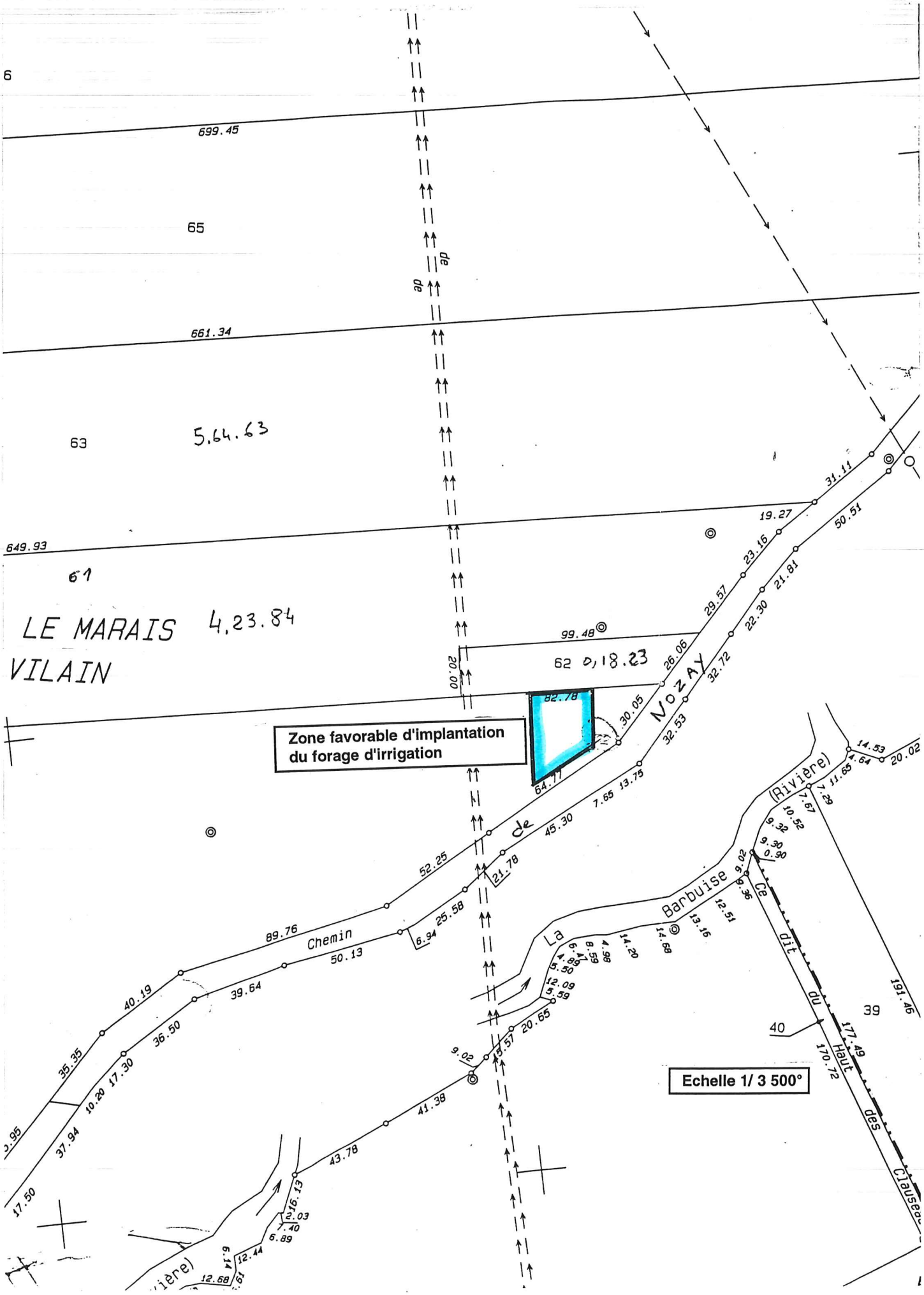

Commune de POUAN-LES-VALLES (10) - Agriculteur MICHEL André
Expertise hydrogéologique préalable à l'exploitation de la ressource en eau souterraine pour irrigation par aspersion
Projet de création d'un forage - lieu dit "Les Marais" - Notice d'incidence - D. BOUTON mai 1999