

CREUTZWALD TAV 508

Date début : 16/06/2016 - 07:34 Cote NGF : 0 Méthode : TAV Outil : X :
 Date fin : 16/06/2016 - 10:18 Machine : MASSENZA MI60 Fluide : AIR Diamètre : Y : 0
 Angle : 0 Tubage : 508 Volumes : 0, 172 m³ Profondeur : 0,00 - 24,33 m

1/100

Forage : CROIX

EXEPF B5.35.2/Dialog 265 5.9.0

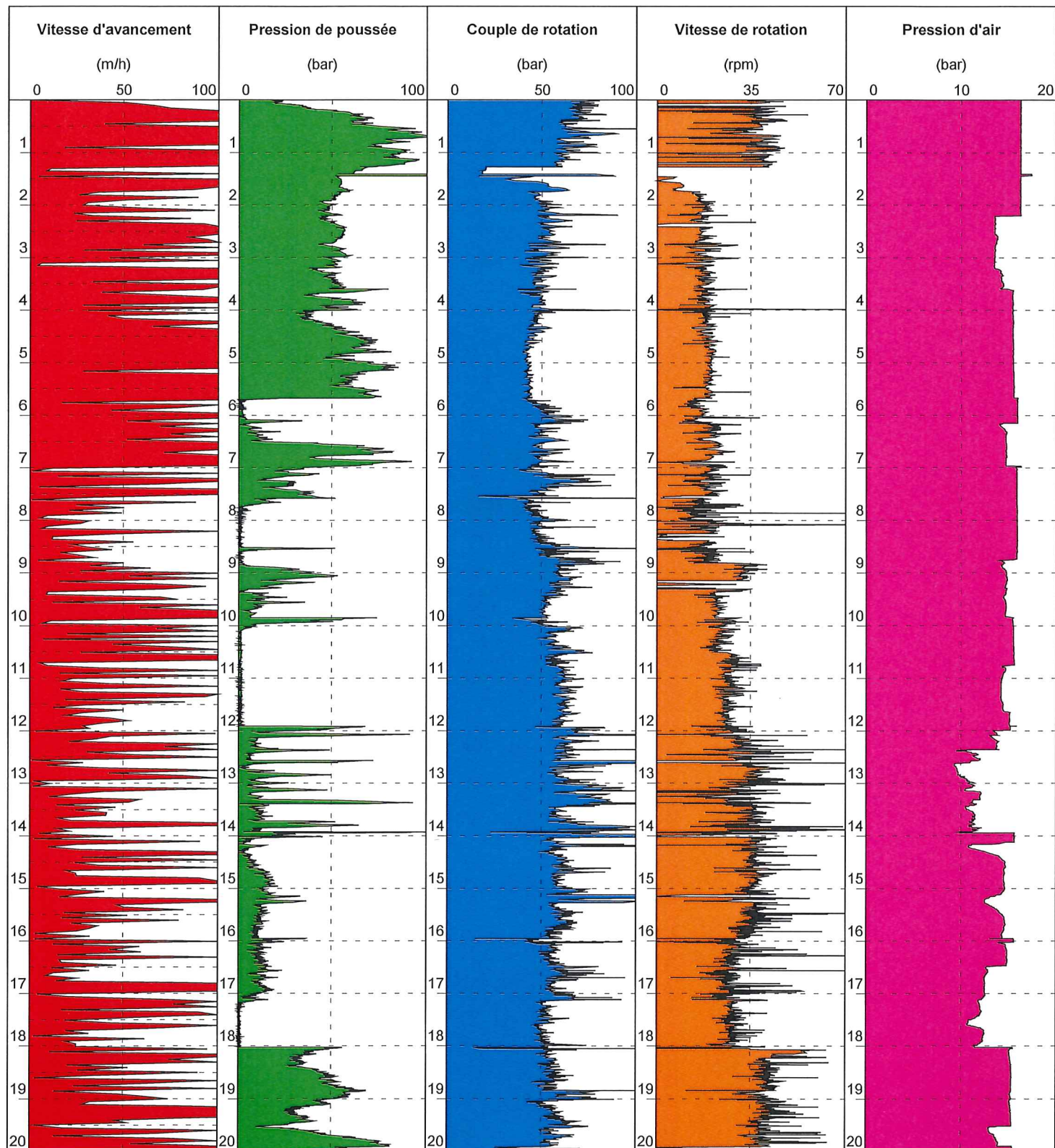



Annexe C

Enregistrement des paramètres de foration

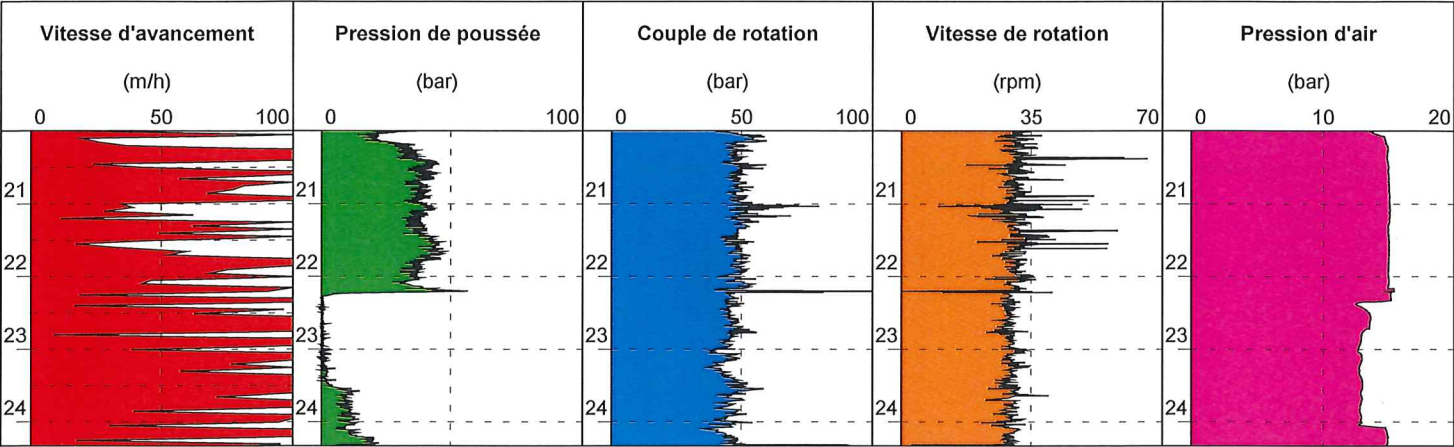

Logiciel JEAN LUTZ S.A - www.jeanlutzsa.fr

CREUTZWALD 445 mm

Date début : 20/06/2016 - 11:24 Cote NGF : Méthode : circulation inverse Outil : tricône X :
 Date fin : 21/06/2016 - 15:51 Machine : MASSENZA MI60 Fluide : air Diamètre : 445 Y :
 Angle : Tubage : Volumes : 0, m³ Profondeur : 41,00 - 92,50 m

1/100

Forage : CROIX

EXEPF B5.35.2/Dialog 265 5.9.0

