

Pièces à joindre : emplacement du forage sur cartes, copies des autorisations pour les forages exploités (le cas échéant)

Seconde partie

07548X0011/F4

INFORMATIONS A FOURNIR

- avec la première partie en cas de régularisation d'ouvrage
- au minimum UN MOIS avant le début des travaux

I. RENSEIGNEMENTS CONCERNANT LE DEMANDEUR

Vous

Nom (ou raison sociale) : Compagnie Commerciale de Manutention Pétrolière
Prénom :
Adresse : ZI de Trampeloup
Boulevard Holmboe
Code postal : 33250
Ville : PAVILLAC
Tél : 05 56 73 14 00 / 01 69 43 00 92
Fax :
Mel :

Nom et qualité du signataire de la demande si personne morale : BERGER - Coordinateur HSE
N° SIRET : 526 450 464 00119
N° PACAGE (si exploitant agricole) :

II. ENTREPRISE CHARGÉE DES TRAVAUX

Le foreur

NOM ou raison sociale de l'entreprise :
Forages MASSE
Adresse : Nérone
Code postal : 17300
Ville : Charente-Maritime
Tél : 05 46 59 25 52
Fax : 05 46 59 20 37
Mel : Foragesmasse@wanadoo.fr

L'entreprise est-elle adhérente à la charte de qualité des puits et forages d'eau ?
☒ OUI ☐ NON

III. DESCRIPTIF DES TRAVAUX (dans le cas d'un forage ou d'un puits)

Ouvrage

III.1 Technique de réalisation

Un même ouvrage ne doit en aucun cas permettre le prélèvement simultané dans plusieurs nappes distinctes superposées. Afin d'éviter tout mélange d'eau entre les différentes formations nappes rencontrées, lorsqu'un forage traverse plusieurs nappes celles qui ne sont pas exploitées doivent être masquées de manière étanche par tubage et cimentation.

Procédé de forage retenu :

- ☐ forage au battage
☐ forage au rotary

- ☐ forage au marteau fond de trou
☐ puits par havage

☒ autres (à préciser) : comblement

Il est à noter que dans le cas de la réalisation d'un forage géothermique, l'ouvrage doit être cimenté sur toute sa hauteur. Les informations nécessaires au respect des prescriptions réglementaires sont présentées sur le site <http://www.geothermie-perspectives.fr/>.

IV. CAS DES FORAGES ABANDONNÉS

Tout forage abandonné doit être comblé par des techniques appropriées. Elles doivent garantir l'absence de circulation d'eau entre les différentes nappes d'eau souterraine contenues dans les formations et l'absence de transfert de pollution.

07548X0011/F4

Date prévisionnelle des travaux de comblement :

du 17 au 22/12/17

Techniques retenues pour réaliser le comblement :

Travaux mis par l'entreprise Arcagée :
 CR de l'ouvrage : RC 7791-B-UMP
 Travaux comblement F4
 TM 120220

ArcaGée

9 rue Marcel Cachin - 33130 BEGLES

Tél: 09 50 25 72 81 - Fax: 05 57 93 07 62

arcagee@gmail.com

SARL à capital variable (80 000€) - NAF 7490B

Siret : 479 812 117 00022

TVA intracommunautaire : FR13 479 812 117

Cette déclaration ne vaut pas autorisation de prélèvement. Celle-ci fera l'objet d'une autre procédure particulière qui vous sera précisée par le service instructeur.

Fait à Grigney, le 22/02/18
 (signature)

LISTE DES PIÈCES À JOINDRE A CET IMPRIMÉ

- plan de situation au 1/25 000 avec indication précise de l'emplacement de l'installation et des ouvrages voisins, ainsi que les lieux de rejets éventuels, ✓
- extrait de plan cadastral des parcelles concernées portant implantation de l'installation, ✓
- copie des autorisations pour les forages exploités (le cas échéant), ✓
- coupe technique du forage ✓



07548X0011/F4

Localisation du forage F4

Phare de Trompeloop

les Prairies de St-Vincent

Marbuzet

Château Cos d'Estournel

Château Cos Labory

Château Lafite Rothschild

Anseillon

Mousset

Milon

Loubeyres

Château Mouton Rothschild

Lhorté

le Moulin du Gaillon

Trompeloop

le Bouha

le Pouyalet

500 m



07548X0011/F4

Localisation du
forage F4



07548X0011/F4

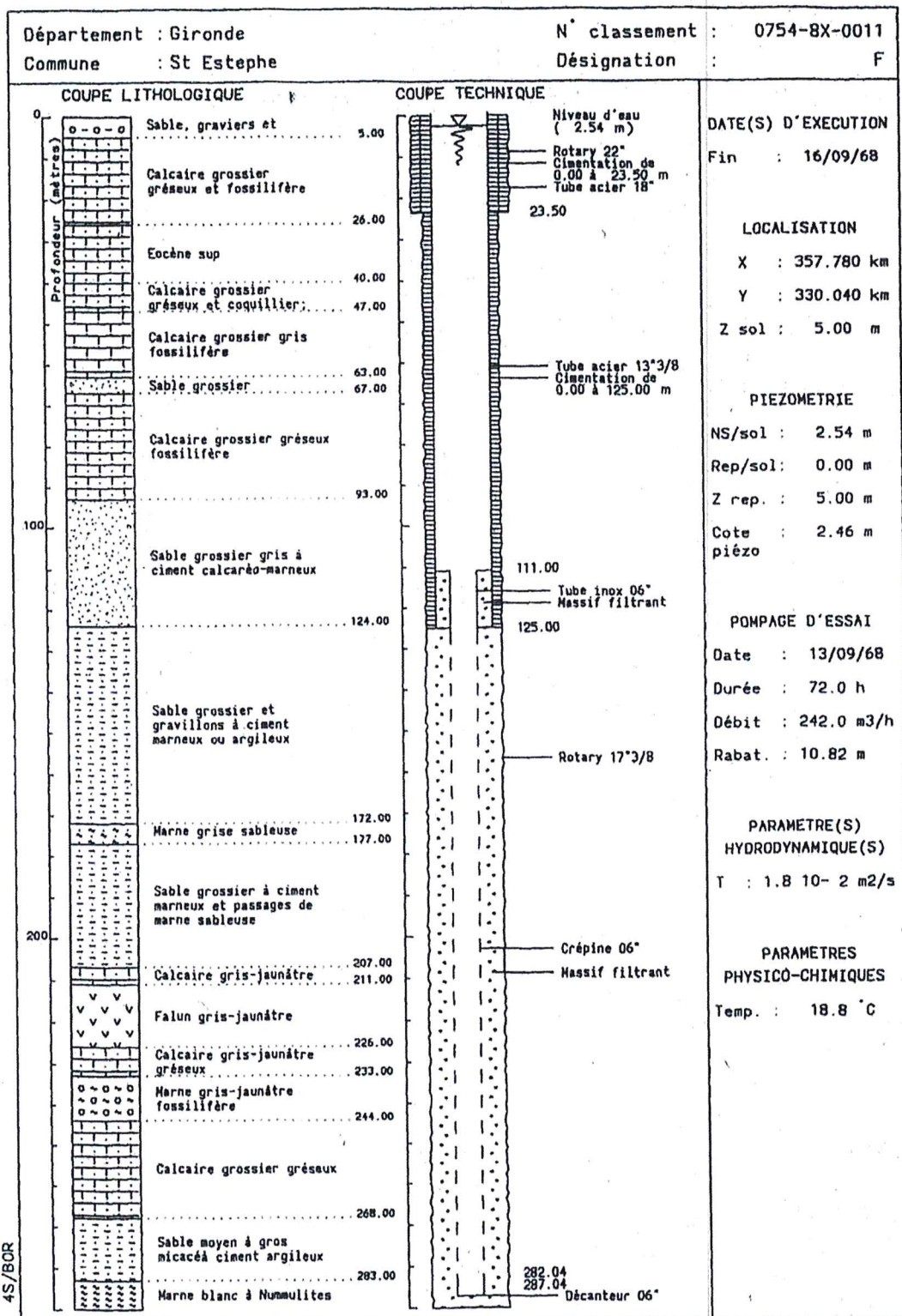

4S/BOR



002887
07548X0011

**07548X0011/F4**
 Département : Gironde
 Commune : St Estephe

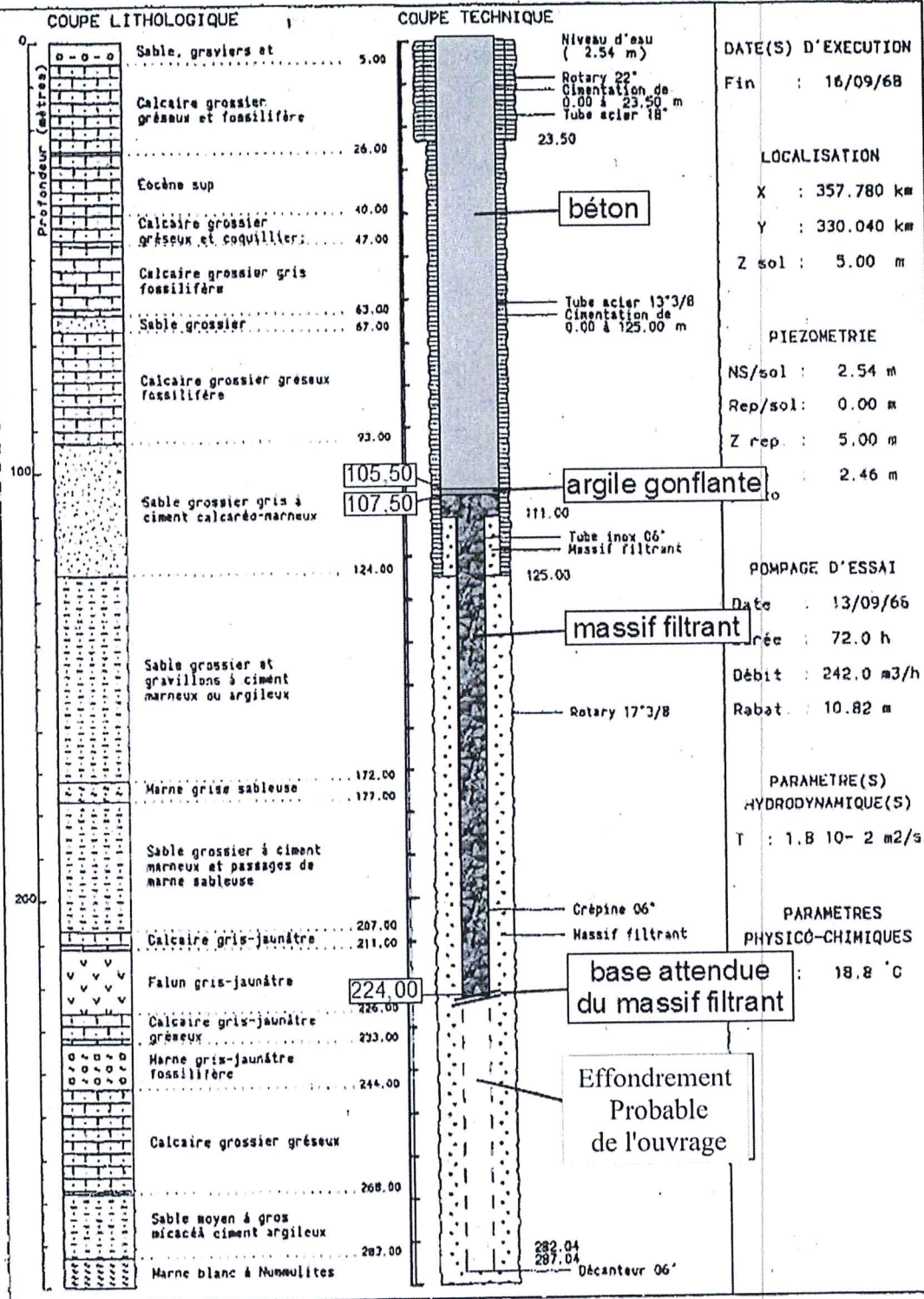
 N° classement : 0754-8X-0011
 Désignation : F

Coupe technique des opérations de comblement

Client : CCMP

Adresse du site : Dépôt CCMP – ZI Trompouloup, PAUILLAC (33)

Date : 05/01/18 réalisé par FB

F4