

FORAGE D'EAU F1

Client : SIVOM DE LA BAIE
Maitre d'oeuvre : GEOARMOR
Localisation de l'ouvrage : Pont Romain - F1
22960 PLEDRAN

Travaux réalisés :
du : 06/08/2007 au : 13/08/2007

Coordonnées de l'ouvrage :
Lambert 2 étendu métrique
X: 223 756
Y: 2 397 496
Z altitude sol: +73,000 m

Profondeurs en m au-dessous du repère zéro sol (signe + au-dessus)

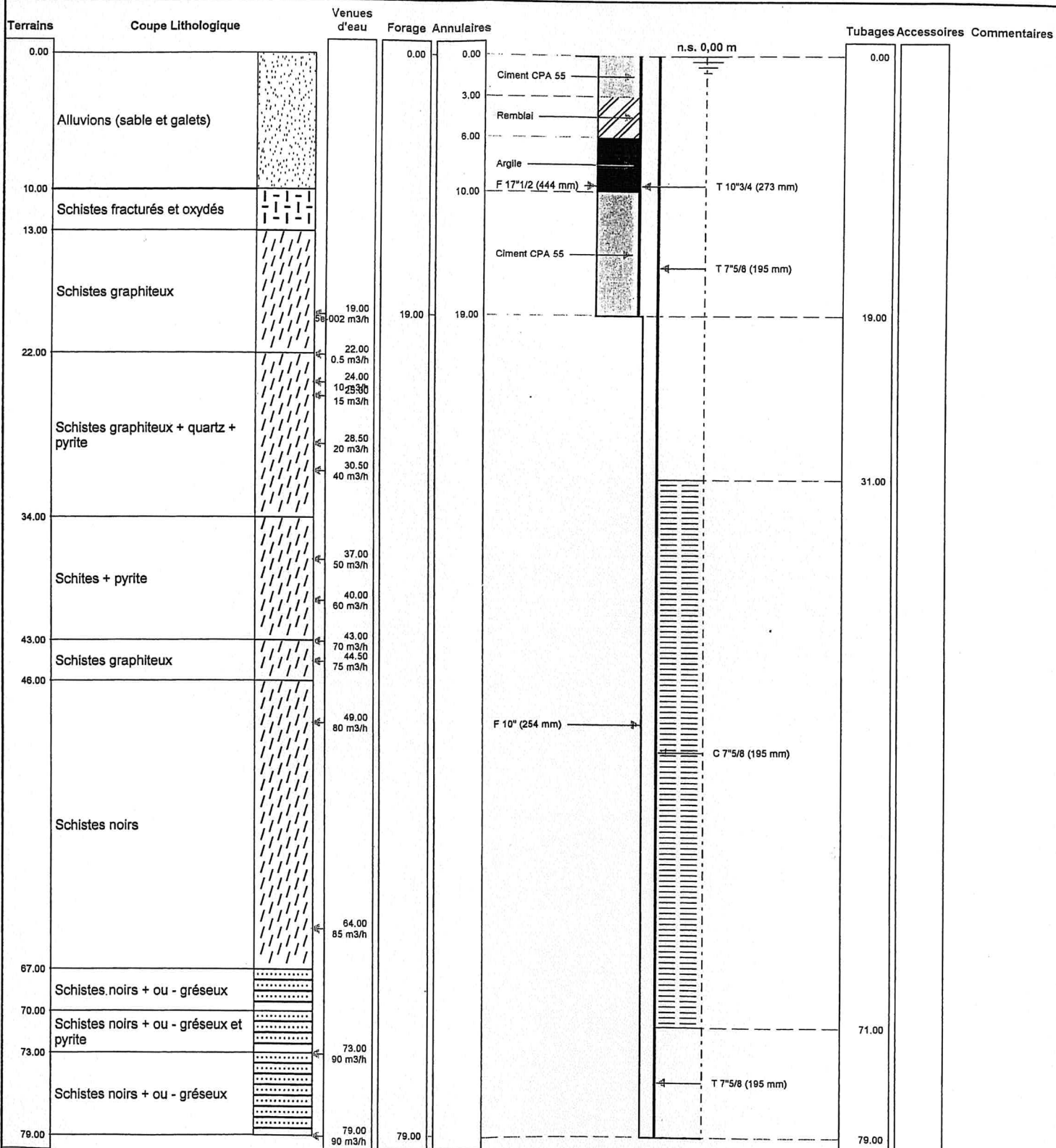

Le/...../..... à
CERTIFIE CONFORME A L'OUVRAGE EXECUTE
Tampon et signature du chef d'entreprise