Forage F2

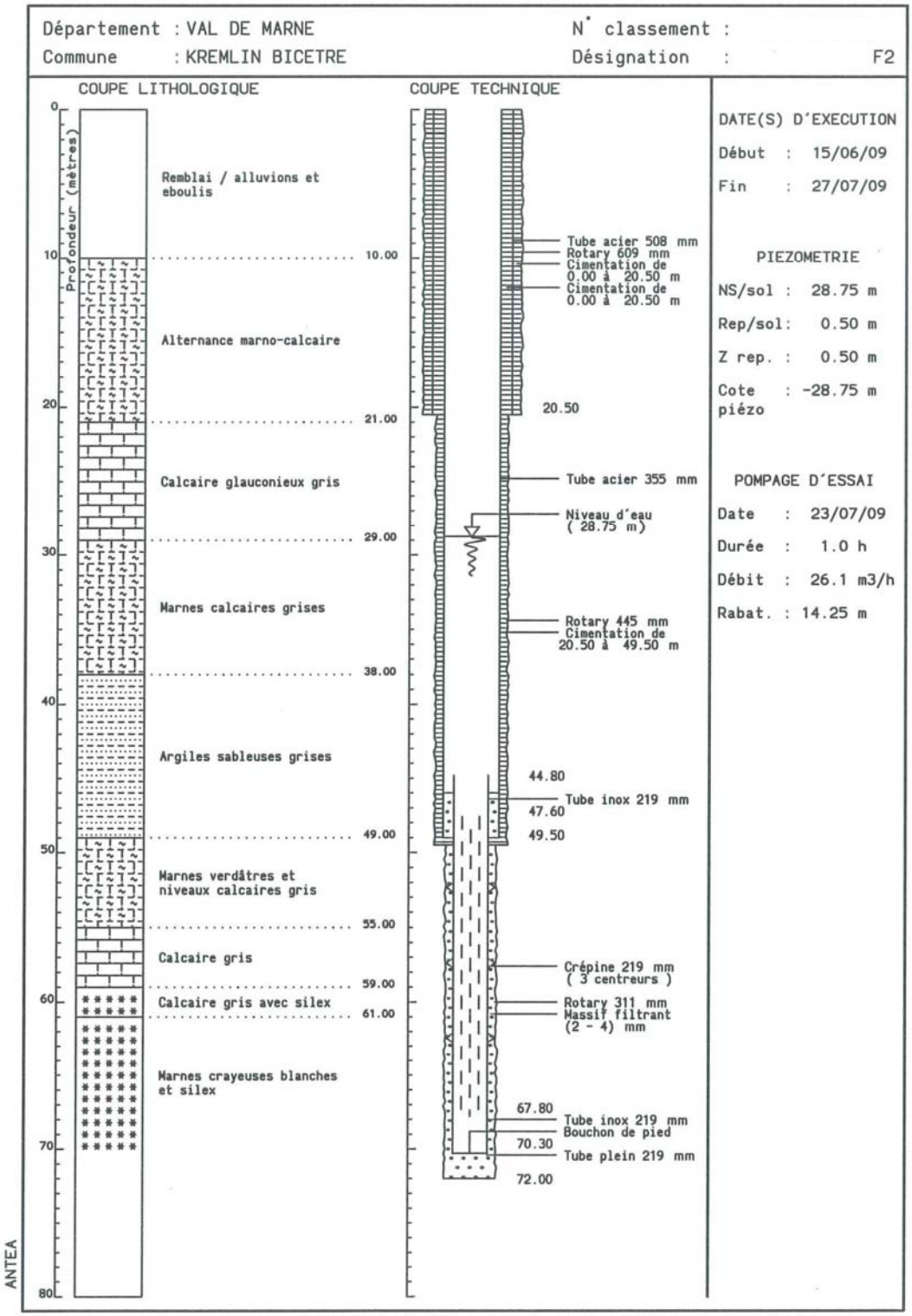
Département : VAL DE MARNE
N° classement :
Commune : KREMLIN BICETRE
Désignation : F2
COUPE LITHOLOGIQUE
COUPE TECHNIQUE
Profondeur (mètres)
0
10
20
30
40
50
60
70
80
Remblai / alluvions et eboulis
10.00
Alternance marno-calcaire
21.00
Calcaire glauconieux gris
29.00
Marnes calcaires grises
38.00
Argiles sableuses grises
49.00
Marnes verdâtres et niveaux calcaires gris
55.00
Calcaire gris
59.00
Calcaire gris avec silex
61.00
Marnes crayeuses blanches et silex
Tube acier 508 mm
Rotary 609 mm
Cimentation de 0.00 à 20.50 m
Cimentation de 0.00 à 20.50 m
20.50
Tube acier 355 mm
Niveau d'eau (28.75 m)
Rotary 445 mm
Cimentation de 20.50 à 49.50 m
44.80
Tube inox 219 mm
47.60
49.50
Crépine 219 mm (3 centreurs)
Rotary 311 mm
Massif filtrant (2 - 4) mm
67.80
Tube inox 219 mm
Bouchon de pied
70.30
Tube plein 219 mm
72.00
DATE(S) D'EXECUTION
Début : 15/06/09
Fin : 27/07/09
PIEZOMETRIE
NS/sol : 28.75 m
Rep/sol: 0.50 m
Z rep. : 0.50 m
Cote piézo : -28.75 m
POMPAGE D'ESSAI
Date : 23/07/09
Durée : 1.0 h
Débit : 26.1 m3/h
Rabat. : 14.25 m
ANTEA