

# DOSSIER TECHNIQUE

## PIEZOMETRE



Charte qualité

<b>Entreprise:</b>	<b>AQUAFORAGE</b>
<b>Client:</b>	<b>SMNPR</b> Mas Maura - Rue Frantz Reichel Prolongée 66000 PERPIGNAN
<b>Maître d'oeuvre:</b>	<b>SMNPR</b> Mas Maura - Rue Frantz Reichel Prolongée 66000 PERPIGNAN
<b>Exploitant:</b>	<b>SMNPR</b> Mas Maura - Rue Frantz Reichel Prolongée 66000 PERPIGNAN

**Code National BSS :**

**N° Déclaration \*\* :**

**Police de l'eau \* :**

\* Numéro de déclaration au titre de la police de l'eau

\*\* N° d'enregistrement de déclaration préalable

**Lieu de l'ouvrage :** Parcelle N° 2474C  
66600 RIVESALTES

**Coordonnées :**      **Longitude** 002°51'23"E      **Latitude** 042°46'16"N      **Altitude :** 25.00 m

**Nombre de forages :** 1

**Date début de l'ouvrage :** 10/09/2018

**Resp. M. Ouvrage :** G. NADAL

**Date fin de l'ouvrage :** 17/09/2018

**Resp. M. Oeuvre :** G. NADAL

**Machine :** MASSENZA MI-6

**Resp. Chantier :** BANDEIRA MOTA

**Date début pompage :**

**Niveau statique non perturbé :** 10.00 m

**Date fin de pompage :**

**Débit Maxi. d'essai :** 22.00 m<sup>3</sup>/h

**Nombre de nappes identifiées :**

**Rabattement correspondant :** 0.00 m

**Notes :**

## TRONCONS de L'OUVRAGE

## PIEZOMETRE



**Client:** SMNPR  
**Maître d'oeuvre:** SMNPR  
**Lieu de l'ouvrage :** Parcelle N° 2474C  
**66600 RIVESALTES**

## LITHOLOGIE

De	à	Libellé
0.00	1.00	Terre végétale
1.00	5.00	Gravier sableux
5.00	18.00	Argile marron
18.00	20.50	Sable jaune
20.50	23.00	Argile marron clair
23.00	24.00	Argile marron foncé
24.00	26.00	Argile marron clair
26.00	27.00	Argile marron foncé
27.00	29.00	Argile marron clair
29.00	30.00	Argile grise
30.00	31.00	Argile marron clair
31.00	35.00	Sable graveleux (arrivée d'eau)
35.00	36.00	Argile marron
36.00	38.00	Argile grise
38.00	39.00	Sable graveleux (arrivée d'eau)
39.00	40.00	Argile marron
40.00	45.00	Sable graveleux (arrivée d'eau)
45.00	61.00	Argile grise plus ou moins dure
61.00	81.00	Argile sablonneuse gris foncé

## FORAGE

De	à	Ø"	Ømm	Mode de forage	Fluide de forage
0.00	6.00	7"5/8	193.70	Roto-percussion	Air
6.00	81.00	6"1/2	165.00	Rotary	Boue-polymere

\* Reconnaissance

## TUBAGE

De	à	Ø"	Ømm	Epais.	Ecra.	Nature du tubage	Type	Slot	Vide %
-0.80	30.00	4"7/8	125.00	6.00		P.v.c.	Tube-plein		
30.00	36.00	4"7/8	125.00	6.00		P.v.c.	Crepine fentes	1.00	
36.00	39.00	4"7/8	125.00	6.00		P.v.c.	Tube-plein		
39.00	45.00	4"7/8	125.00	6.00		P.v.c.	Crepine fentes	1.00	
45.00	81.00	4"7/8	125.00	6.00		P.v.c.	Tube-plein		

## REEMPLISSAGE

De	à	Ø"	Ømm	Matériau	Nature	Méthode de pose	Texture	Gra. (mm)	Vol. m3
0.00	14.00	4"7/8	125.00	Ciment	Cpa 45	Sous pression			0.30
14.00	15.00	4"7/8	125.00	Billes-argile	Sopranite				
15.00	45.00	4"7/8	125.00	Gravier	Graviers de silacq	Gravitaire	Roule	2.00-4.00	0.36
45.00	50.00	4"7/8	125.00	Ciment	Cpa 45	Sous pression			0.05
50.00	81.00	4"7/8	125.00	Gravier	Graviers de silacq	Gravitaire	Roule	2.00-4.00	0.30

## ACCESSOIRE

De	à	Type d'accessoire
-0.80	-0.80	Tête de forage
81.00	81.00	Bouchon

# PIEZOMETRE

Travaux réalisés :  
du : 10/09/2018 au : 17/09/2018

111

Client : SMNPR  
Maitre d'oeuvre : SMNPR  
Localisation de l'ouvrage : Parcelle N° 2474C  
66600 RIVESALTES

Coordonnées de l'ouvrage :  
Géographique  
Longitude (X): 002°51'23"E  
Latitude (Y): 042°46'16"N  
Altitude sol (Z): +25,000 m

Echelle : 1/411

Profondeurs en m au-dessous du repère zéro sol (signe + au-dessus)

Nombre de forages : 1

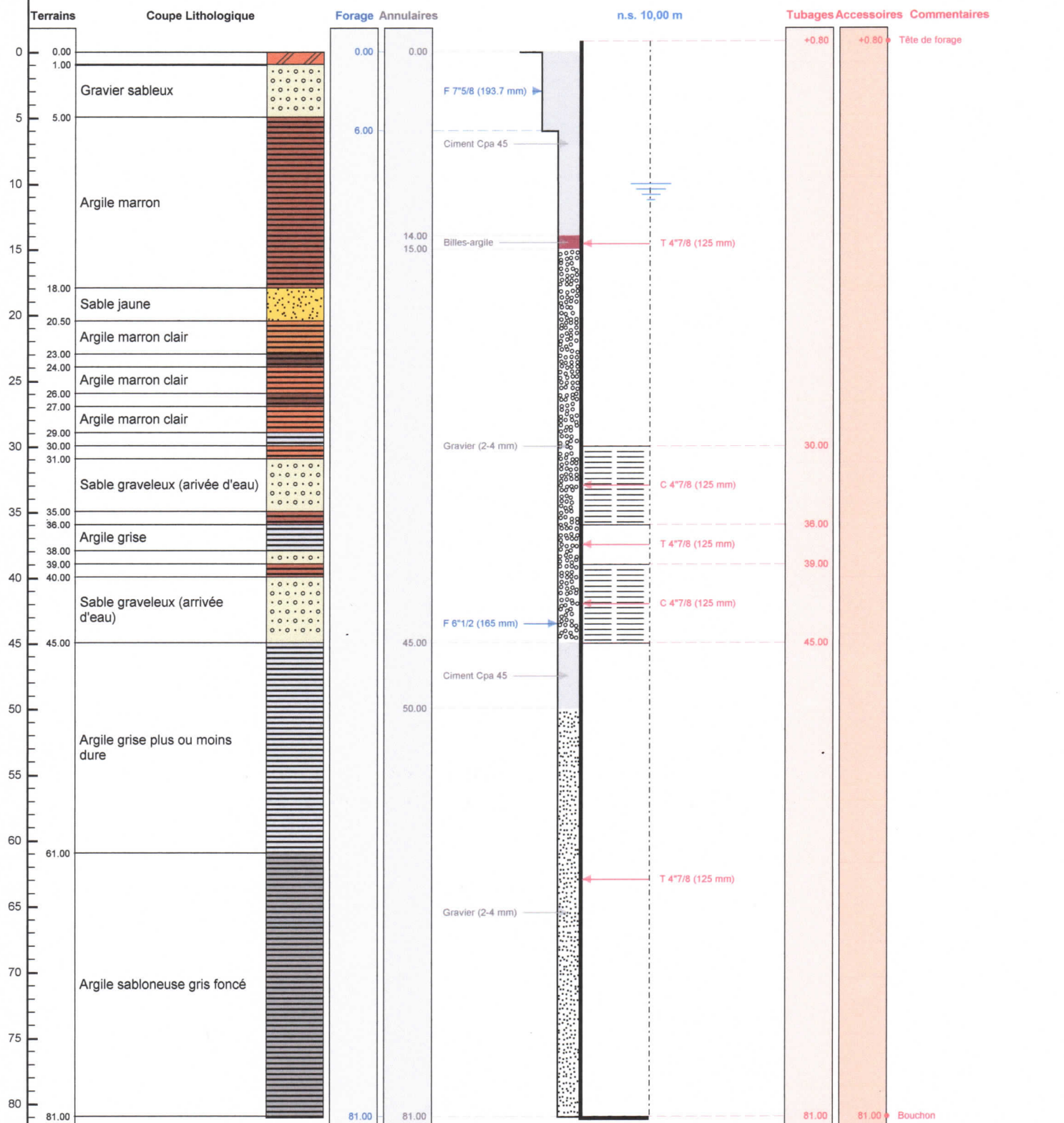

Le 19/09/2018 à Elne  
CERTIFIE CONFORME A L'OUVRAGE EXECUTE  
Tampon et signature du chef d'entreprise

**SARL AQUA FORAGE**  
10, Bd Archimède - 66200 ELNE  
Tél: 04 68 21 15 32  
www.aquaforage.fr mias.aquaforage@sfr.fr  
SIRET 443 440 147 00019 RPE 53132

Géographique Long.: 002°51'23"E Lat.: 042°46'16"N Alt.: +25,000 m

PAGE: 4