

DOSSIER TECHNIQUE

FORAGE D'EAU

B5S003GCXQ

Entreprise:	AQUITAINE FORAGE
Client:	SIBA 16 allée Corrigan 33311 ARCACHON CEDEX
Maître d'oeuvre:	GEOTEC 1, rue pierre et marie curie 33525 BRUGES CEDEX
Exploitant:	F1

Code National BSS :

N° Déclaration ** :

Police de l'eau * :

* Numéro de déclaration au titre de la police de l'eau

** N° d'enregistrement de déclaration préalable

Lieu de l'ouvrage : Parc de la Chêneraie - Proximité de l'avenue De Lattre de Tassigny
33470 GUJAN MESTRAS

Coordonnées : Longitude 001°07'0"W Latitude 044°37'60"N Altitude : 5.50 m

Nombre de forages : 1

Date début de l'ouvrage : 13/11/2018

Resp. M. Ouvrage :

Date fin de l'ouvrage : 23/11/2018

Resp. M. Oeuvre :

Machine : DC100

Resp. Chantier : M. DUFFAU

Date début pompage : 19/11/2018

Niveau statique non perturbé : 3.02 m

Date fin de pompage : 23/11/2018

Débit Maxi. d'essai : 20.00 m3/h

Nombre de nappes identifiées : 1

Rabattement correspondant : 0.92 m

Notes :

TRONCONS de L'OUVRAGE

FORAGE D'EAU

F1

BS5003GCXQ

Client: SIBA

Maître d'oeuvre: GEOTEC

Lieu de l'ouvrage : Parc de la Chêneraie - Proximité de l'avenue De Lattre de Tassigny

33470 GUJAN MESTRAS

LITHOLOGIE

De	à	Libellé
0.00	0.20	Terre végétalisée
0.20	3.50	Sable marron foncé
3.50	8.50	Sable marron clair
8.50	18.00	Sable blanc
18.00	22.00	Sable blanchâtre

FORAGE

De	à	Ø"	Ømm	Mode de forage	Fluide de forage
0.00	22.00	12"1/4	311.00	Rotary	Boue

* Reconnaissance

TUBAGE

De	à	Ø"	Ømm	Epais.	Ecra.	Nature du tubage	Type	Slot	Vide %
-0.50	3.00	7"7/8	200.00	0.00		P.v.c.	Tube-plein		
3.00	22.00	7"7/8	200.00	0.00		P.v.c.	Crepine fentes	1.00	9

REEMPLISSAGE

De	à	Ø"	Ømm	Matériau	Nature	Méthode de pose	Texture	Gra. (mm)	Vol. m3
0.00	22.00	7"7/8	200.00	Gravier	Sable	Gravitaire	Roule	1.00-2.50	1.10

FORAGE D'EAU		Travaux réalisés : 1/1 du : 13/11/2018 au : 23/11/2018
Client :	SIBA	Coordonnées de l'ouvrage : Géographique Longitude (X): 001°07'0"W Latitude (Y): 044°37'60"N Altitude sol (Z): +5,500 m
Maitre d'oeuvre :	GEOTEC	
Localisation de l'ouvrage :	Parc de la Chêneraie - Proximité de l'avenue De Lattre	
	33470 GUJAN MESTRAS	

Echelle : 1/113

Profondeurs en m au-dessous du repère zéro sol (signe + au-dessus)

Nombre de forages : 1

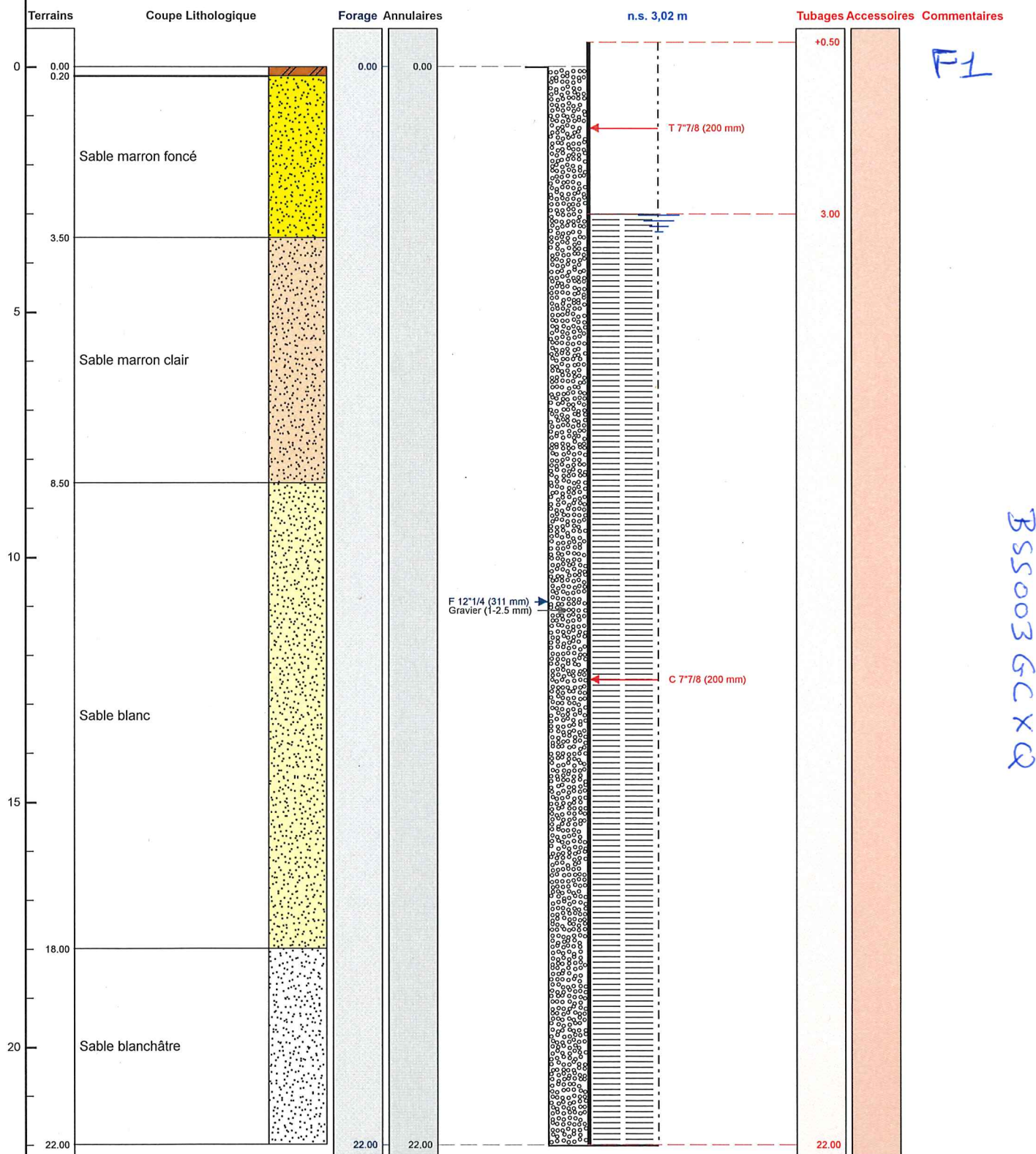

Le/...../..... à
CERTIFIE CONFORME A L'OUVRAGE EXECUTE
Tampon et signature du chef d'entreprise