

# SONDAGE DESTRUCTIF + PIÉZOMÈTRE

PZ1B



Chantier : Pose de piézomètres AIRLOG 2

Dossier : STL5.G.M015-0019

Client : AIRBUS

Echelle : 1/50

Machine : M394

Profondeur de fin : 8.50 m

Date d'exécution du forage : du 09/07/2018 au 09/07/2018

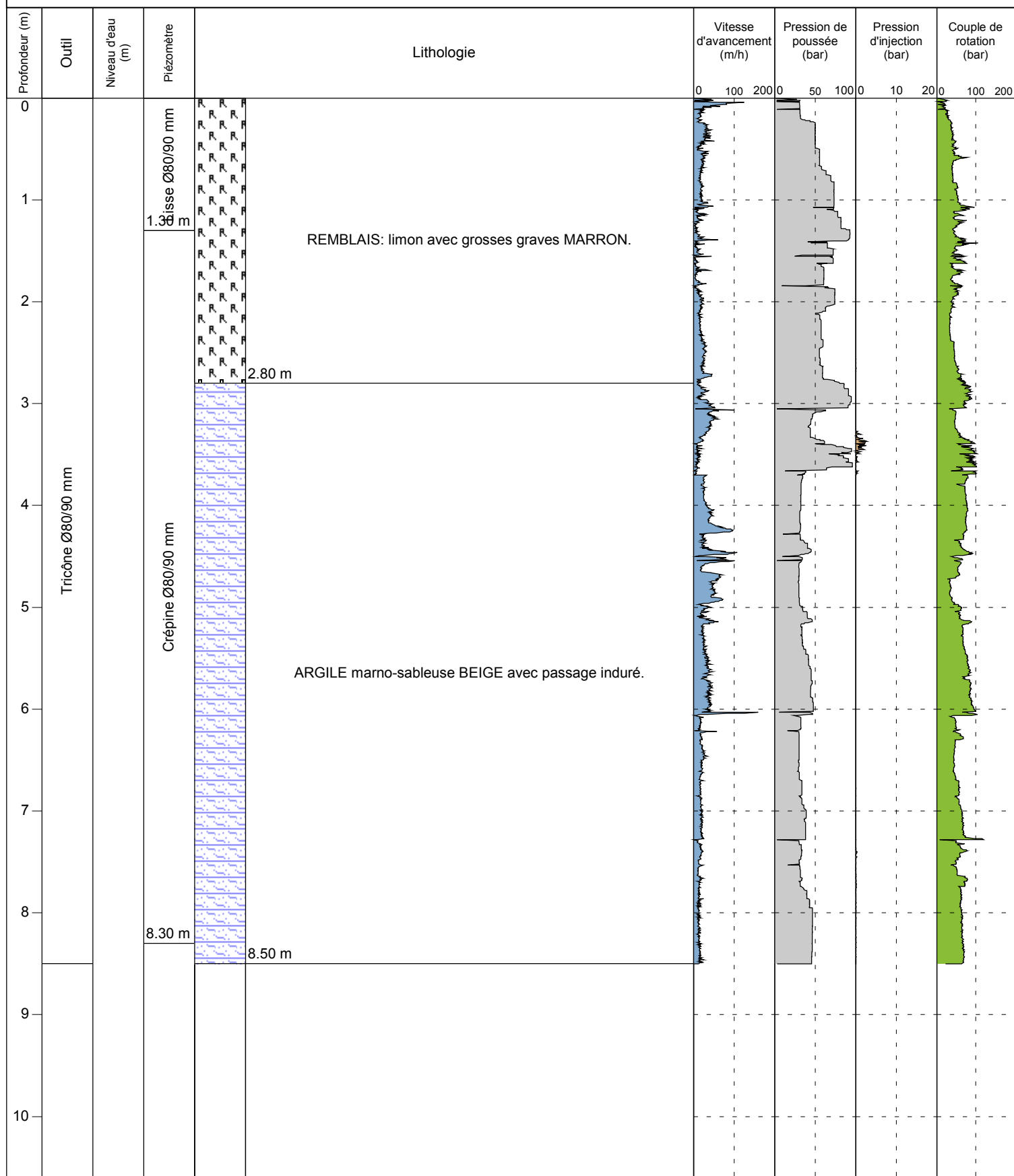

Observation :

EXGTE B3.20.11/LB2GEO101FR

Log pressiométrique - E158 V2