

DOSSIER TECHNIQUE

FORAGE D'EAU

Entreprise:	ETS ROBERT MENTZLER
Client:	PIERRES ET TERRITOIRES DE FRANCE ALSACE 11 Rue du Marais Vert 67084 STRASBOURG CEDEX
Maître d'oeuvre:	CKD 8 rue Saint Marguerite 67000 STRASBOURG
Exploitant:	PIERRES ET TERRITOIRES DE FRANCE ALSACE 11 Rue du Marais Vert 67084 STRASBOURG CEDEX

Code National BSS :

N° Déclaration ** : 16256 BSS003UIJQ/X

Police de l'eau * :

* Numéro de déclaration au titre de la police de l'eau

** N° d'enregistrement de déclaration préalable

Lieu de l'ouvrage : 1 rue de Reims
67000 STRASBOURG

Coordonnées : Longitude 007°46'6,89"E Latitude 048°35'6,22"N **Altitude :** 0.00 m

Nombre de forages : 1

Date début de l'ouvrage : 21/08/2017

Resp. M. Ouvrage :

Date fin de l'ouvrage : 07/09/2017

Resp. M. Oeuvre :

Machine : FRASTE

Resp. Chantier : GAUCKLER

Date début pompage : 30/08/2017

Niveau statique non perturbé : 2.30 m

Date fin de pompage : 01/09/2017

Débit Maxi. d'essai : 28.00 m3/h

Nombre de nappes identifiées : 1

Rabattement correspondant : 0.13 m

Notes : Captage

TRONCONS de L'OUVRAGE

FORAGE D'EAU

Client: PIERRES ET TERRITOIRES DE FRANCE ALSACE

Maître d'oeuvre: CKD

Lieu de l'ouvrage : 1 rue de Reims

67000 STRASBOURG

LITHOLOGIE

De	à	Libellé
0.00	6.00	Alluvions grossières ocre clair à brun clair sablo-graveleuse, avec galets abondants (<5cm)
6.00	8.00	Sables et graviers légèrement argileux ocre brun, quelques petits galets (<5cm)
8.00	12.00	Alluvions grossières grises, quelques galets (<5cm)
12.00	13.00	Sables et graviers gris à brun clair, quelques galets (<5cm)
13.00	14.00	Sables fin à moyen, petits galets (<3cm) éparses
14.00	16.00	Sables fin à moyen, petits galets (<3cm) fréquents
16.00	21.00	Alluvions grossières sablo-graveleuses grises, nombreux petits galets (<5cm)

FORAGE

De	à	Ø"	Ømm	Mode de forage	Fluide de forage
0.00	21.00	9"3/8	240.00	M.f.t.	Air

* Reconnaissance

TUBAGE

De	à	Ø"	Ømm	Epais.	Ecra.	Nature du tubage	Type	Slot	Vide %
0.00	8.00	5"1/2	140.00	6.50		P.v.c.	Tube-plein		
8.00	20.00	5"1/2	140.00	6.50		P.v.c.	Crepine fentes	2.00	
20.00	21.00	5"1/2	140.00	6.50		P.v.c.	Bouchon-de-pied		

REEMPLISSAGE

De	à	Ø"	Ømm	Matériau	Nature	Méthode de pose	Texture	Gra. (mm)	Vol. m3
0.00	7.50	5"1/2	140.00	Ciment	Clk	Gravitaire			
7.50	8.00	5"1/2	140.00	Billes-argile	Oregonite				
8.00	21.00	5"1/2	140.00	Gravier	Gravier ø 4 - 8	Autre	Roule		

FORAGE D'EAU

Client :

PIERRES ET TERRITOIRES DE FRANCE ALSACE

Maitre d'oeuvre :

CKD

Localisation de l'ouvrage :

67000 STRASBOURG

Travaux réalisés :

du : 21/08/2017 au : 07/09/2017

1/1

Coordonnées de l'ouvrage :

Géographique

Longitude (X): 007°46'6,89"E

Latitude (Y): 048°35'6,22"N

Altitude sol (Z): +0.000 m

Echelle : 1/106

Profondeurs en m au-dessous du repère zéro sol (signe + au-dessus)

Nombre de forages : 1

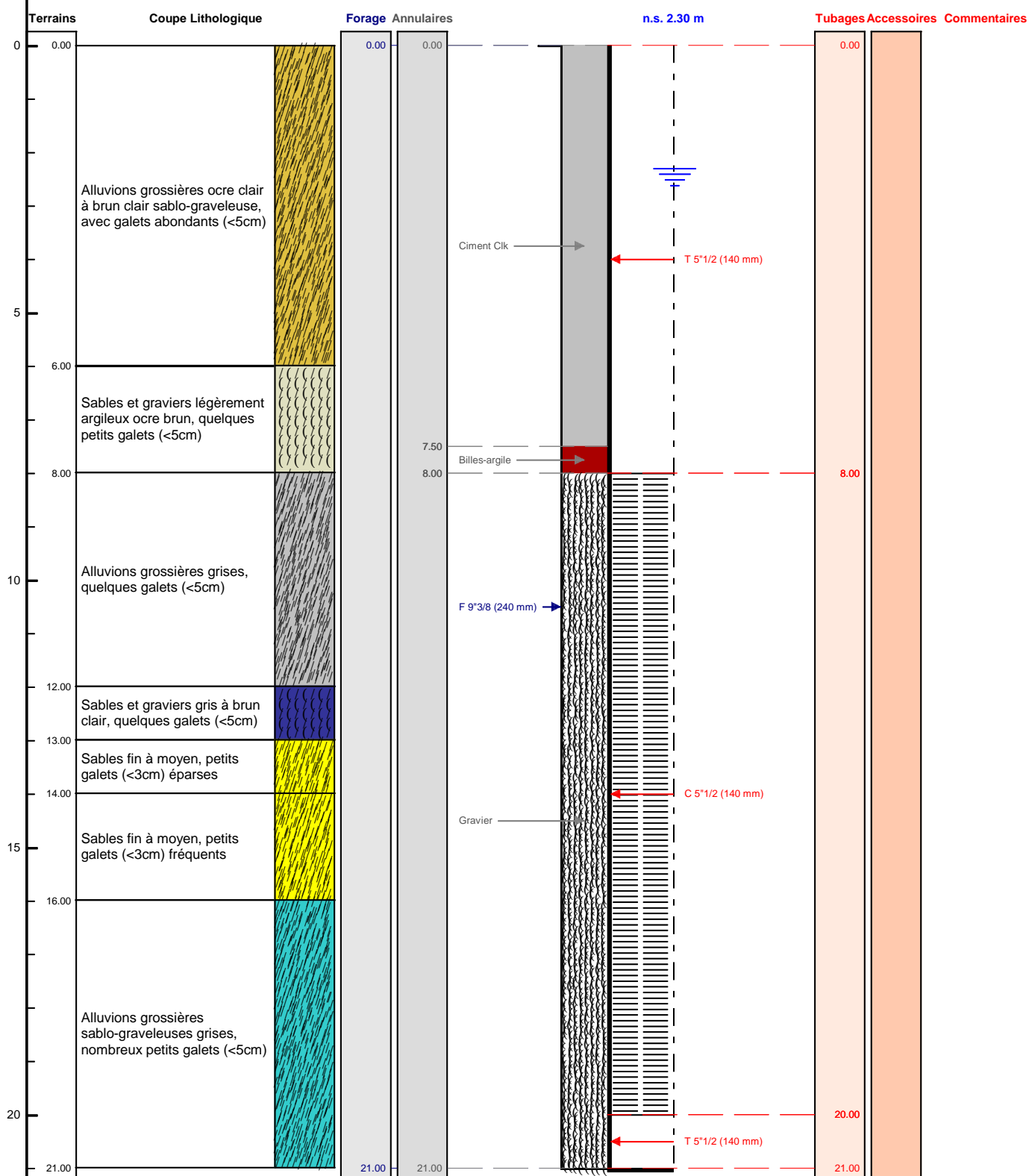

Le/...../..... à

CERTIFIE CONFORME A L'OUVRAGE EXECUTE

Tampon et signature du chef d'entreprise