

# FORAGE F1 EOCENE

Travaux réalisés :  
du : 05/03/1991 au : 01/12/1991

111

Client : CHATEAU CANTEMERLE  
Maitre d'oeuvre : CHATEAU CANTEMERLE  
Localisation de l'ouvrage : Cantemerle  
33460 MACAU

Coordonnées de l'ouvrage :  
Lambert-93 métrique  
Longitude (X): 414 354  
Latitude (Y): 6 439 311  
Altitude sol (Z): +10.750 m

Echelle : 1/442

Profondeurs en m au-dessous du repère zéro sol (signe + au-dessus)

Nombre de forages : 1

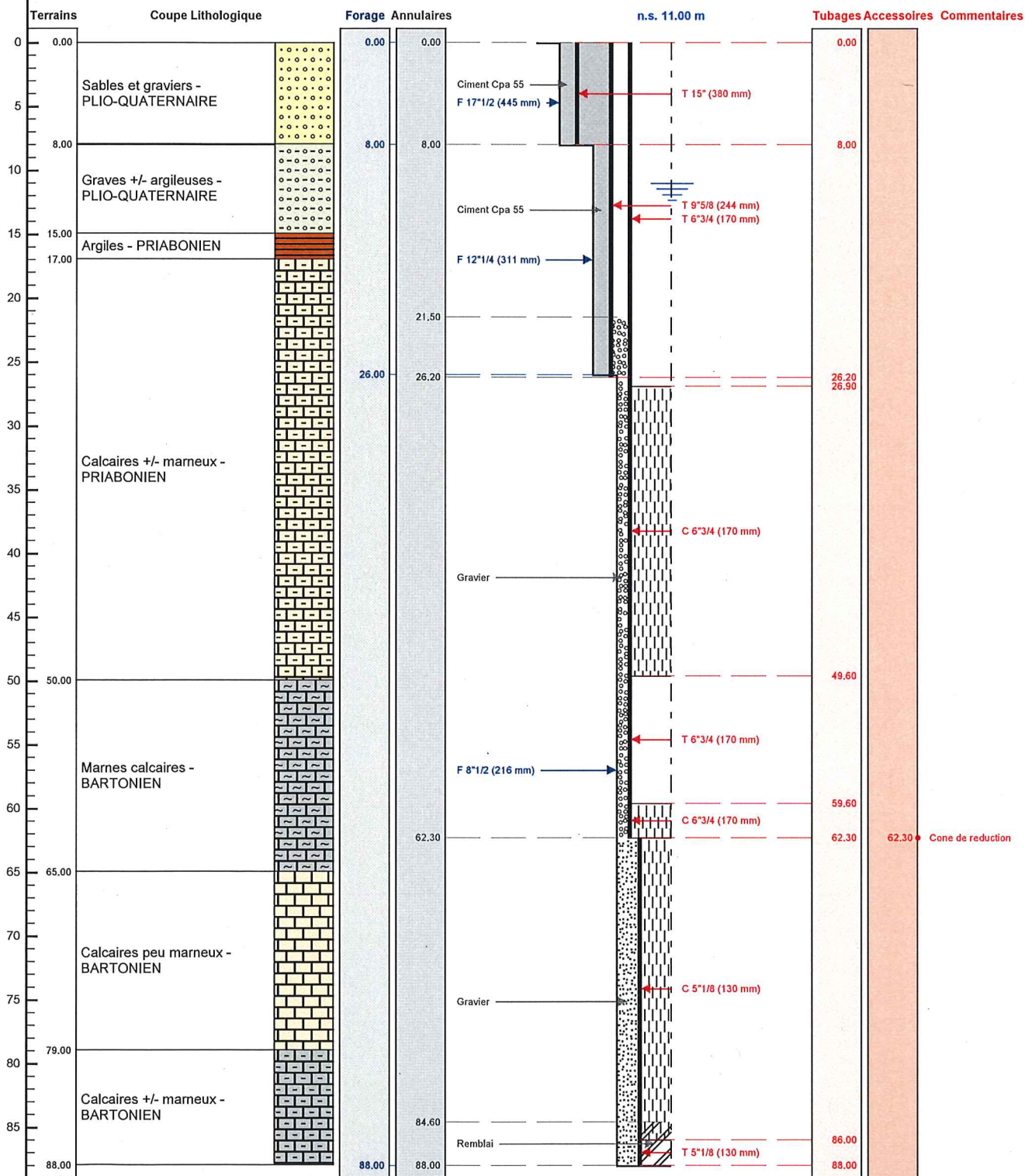

Le ...../...../..... à .....  
CERTIFIE CONFORME A L'OUVRAGE EXECUTE  
Tampon et signature du chef d'entreprise

BS5003HWQC