

BSS003IERI

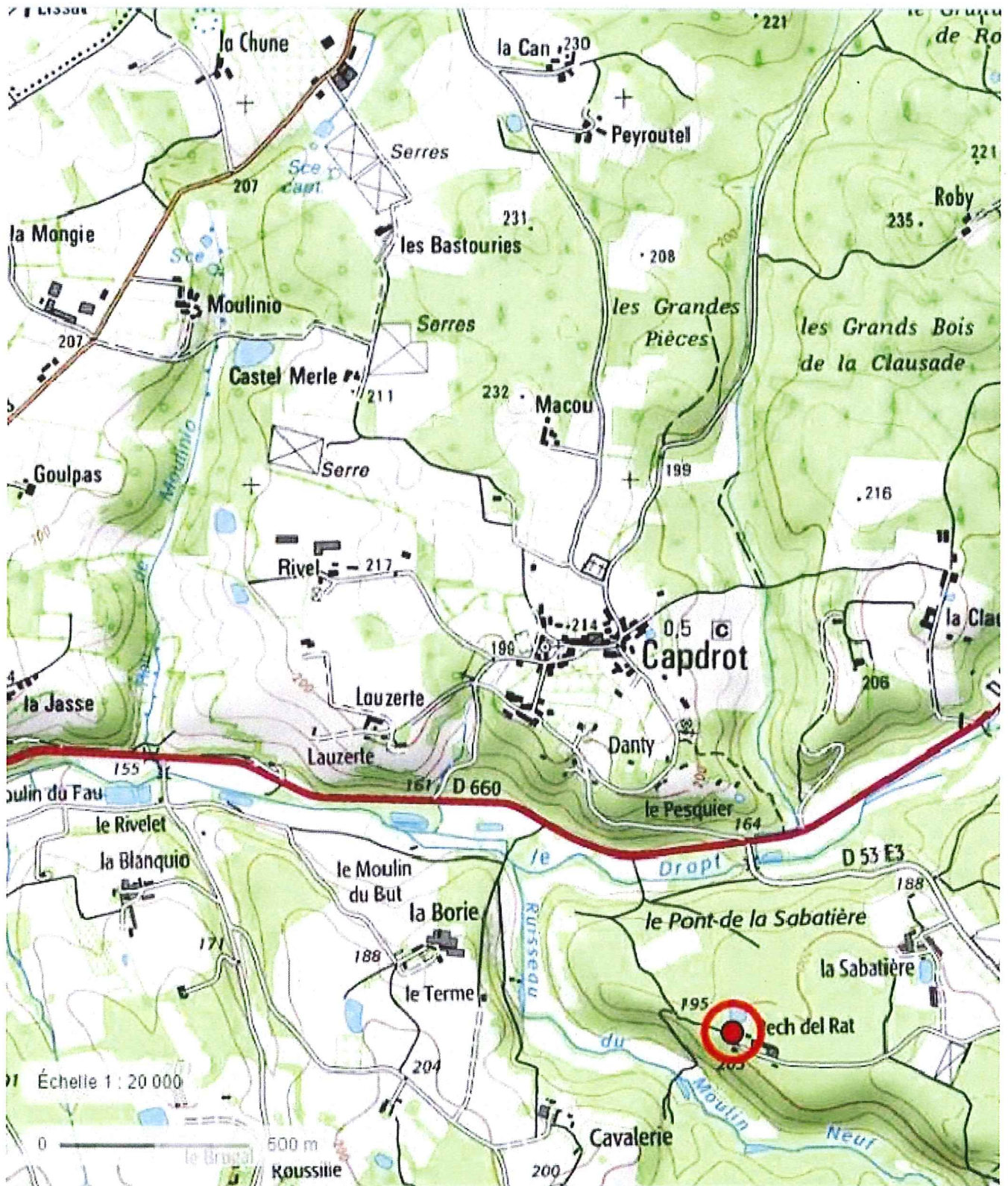

Département :
DORDOGNE

Commune :
CAPDROT

Section : CE
Feuille : 000 CE 01

Échelle d'origine : 1/2000
Échelle d'édition : 1/2500

Date d'édition : 23/10/2017
(fuseau horaire de Paris)

Coordonnées en projection : RGF93CC45
©2016 Ministère de l'Économie et des
Finances

DIRECTION GÉNÉRALE DES FINANCES PUBLIQUES

EXTRAIT DU PLAN CADASTRAL

BSS003IERI

Le plan visualisé sur cet extrait est géré
par le centre des impôts foncier suivant :
Pole topo de gestion cadastrale
PERIGUEUX CITE ADMINISTRATIVE
24016
24016 PERIGUEUX CEDEX
tél. 05 53 03 35 00 -fax
cdif.perigueux@dgif.finances.gouv.fr

Cet extrait de plan vous est délivré par :

cadastre.gouv.fr

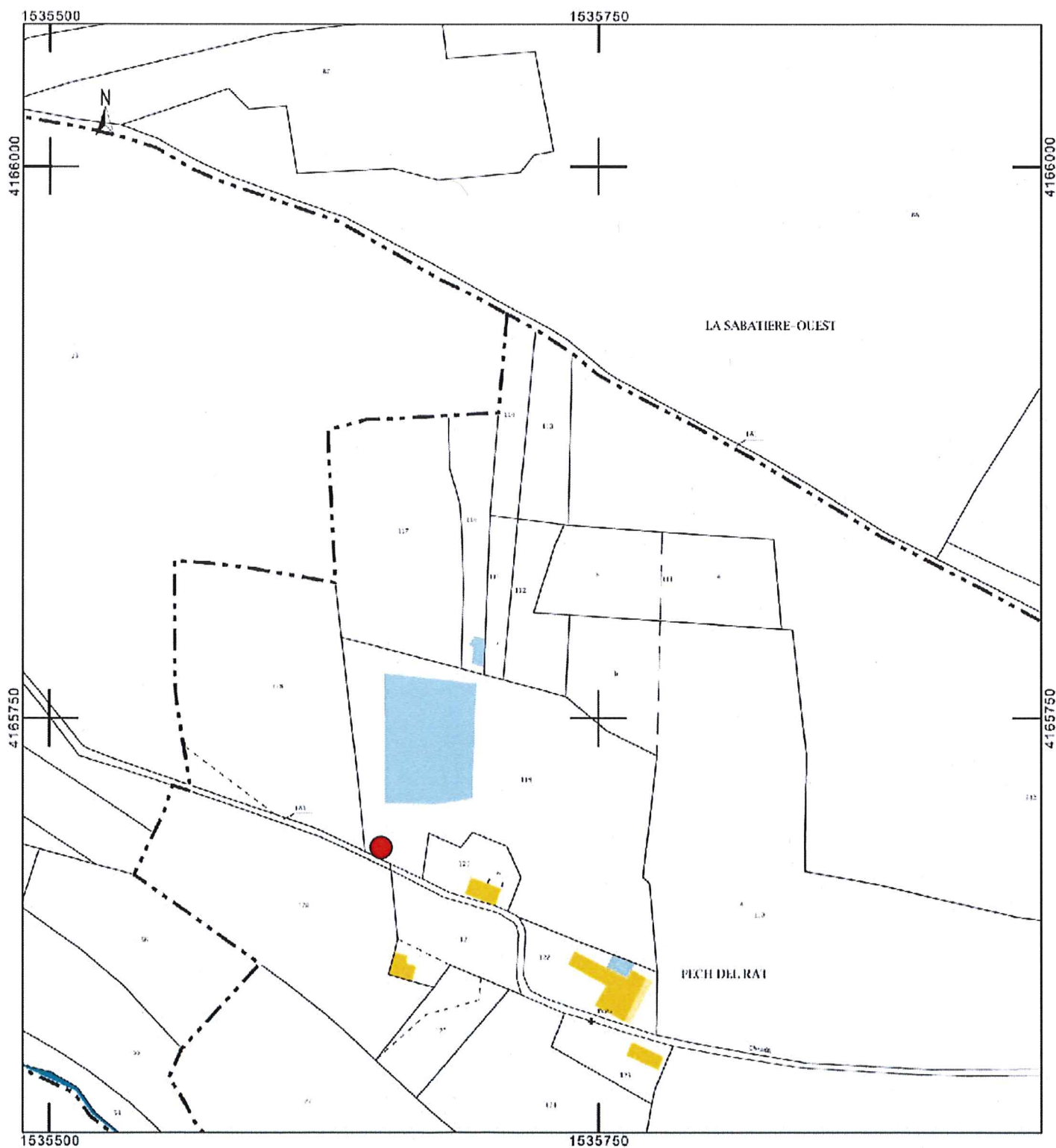

TRONCONS de L'OUVRAGE

FORAGE D'EAU

Maître d'ouvrage:	MARTY
Maître d'oeuvre:	MARTY
Lieu de l'ouvrage:	LA CHUNE
	24540 CAPDROT

LITHOLOGIE

De	à	Libellé
0,00	4,00	TERRE
4,00	165,00	CALCAIRE

FORAGE

De	à	Ø "	Ø mm	Mode de forage	Fluide de forage
0,00	170,00	8"	204,00	M.F.T.	AIR

TUBAGE

De	à	Ø "	Ø mm	Epais.	Ecra.	Nature matériau	Type	Slot	Vide %
0,00	99,00	6"5/8	168,00	4,00		ACIER-ORDINAIR	TUBE-PLEIN		
99,00	135,00	6"5/8	168,00	4,00		ACIER-ORDINAIR	FENTE	1,00	

BSSOO3IERI

COUPE TECHNIQUE

FORAGE D'EAU

Maître d'ouvrage : MARTY
 Maître d'oeuvre : MARTY
 Lieu de l'ouvrage : LA CHUNE
 24540 CAPDROT

BSS003IERI

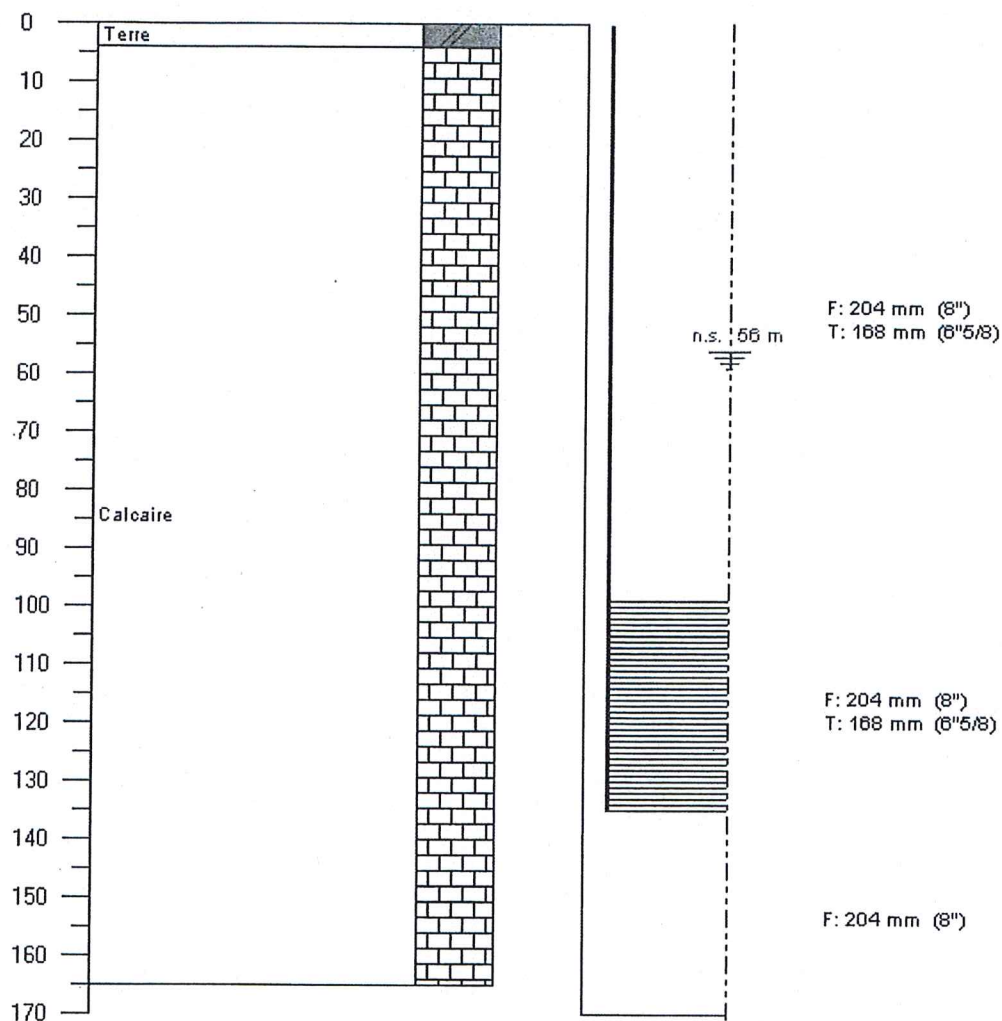
Travaux réalisés

du : 08/03/2006

au : 24/03/2006

Développement et pompages

du :

au :

DébitFinal : 50,00 m³/h

Rabatt: m

A

Le

Certifié conforme
au forage exécuté

Tampon et
signature du
chef d'entreprise.