

## FORAGE D'EAU

**Entreprise:** ETS LUCIEN SPEYSER & CIE S.A.

**Client:** SOCOMEC

**Maître d'oeuvre:** PLUME ECI

**Exploitant:** SOCOMEC

**Code National BSS :**

**N° Déclaration \*\* :**

**Police de l'eau \* :**

\* Numéro de déclaration au titre de la police de l'eau

\*\* N° d'enregistrement de déclaration préalable

**Lieu de l'ouvrage :** RUE DE WESTHOUSE  
67235 BENFELD CEDEX

**Coordonnées :** Longitude 007°35'31,66"E Latitude 048°22'22,31"N **Altitude :** 0.00 m

**Nombre de forages :** 1

**Date début de l'ouvrage :** 18/06/2018

**Resp. M. Ouvrage :**

**Date fin de l'ouvrage :** 03/08/2018

**Resp. M. Oeuvre :**

**Machine :** SENNEBOGEN 630

**Resp. Chantier :** OFFERLE

**Date début pompage :** 11/06/2018

**Niveau statique non perturbé :** 4.62 m

**Date fin de pompage :** 18/07/2018

**Débit Maxi. d'essai :** 0.00 m<sup>3</sup>/h

**Nombre de nappes identifiées :**

**Rabattement correspondant :** 0.00 m

**Notes :** PUIITS DE CAPTAGE



## TRONCONS de L'OUVRAGE

## FORAGE D'EAU



**Client:** **SOCOMEC**  
**Maître d'oeuvre:** **PLUME ECI**  
**Lieu de l'ouvrage :** **RUE DE WESTHOUSE**  
**67235** **BENFELD CEDEX**

## LITHOLOGIE

De	à	Libellé
0.00	1.00	Remblai
1.00	3.00	Limons argileux
3.00	5.00	Sable avec gravier
5.00	6.00	Sable moyens avec gravier et petit galet
6.00	9.00	Sable fin légèrement argileux peu de gravier
9.00	12.00	Sable moyen avec gravier et rare petit galet
12.00	15.00	Sable moyen avec graviers et galets
15.00	18.00	Gravier et galets abondants
18.00	21.50	Sable moyen gravier et nombreux galets
21.50	24.00	Sable fin a moyen argileux
24.00	26.00	Sable fin a moyen argileux avec gravier
26.00	27.00	Limons bruns argileux compacts
27.00	29.00	Sable fins gris avec nombreux graviers et galets
29.00	30.00	Sable fins gris avec graviers et galets
30.00	31.00	Gravier et galets
31.00	34.00	Sable fins gris avec nombreux graviers et galets
34.00	35.00	Sable fins gris abondants avec graviers et galets
35.00	38.00	Sable fins gris avec graviers et galets
38.00	39.00	Graviers et galets rares sables fins
39.00	40.00	Graviers et galets moyennement sableux

## FORAGE

De	à	Ø"	Ømm	Mode de forage	Fluide de forage
2.00	18.00	39"3/8	1000.00	Havage	Autre
18.00	40.00	31"1/2	800.00	Havage	Autre

\* Reconnaissance

## TUBAGE

De	à	Ø"	Ømm	Epais.	Ecra.	Nature du tubage	Type	Slot	Vide %
0.00	2.00	59"	1500.00	0.00		Beton	Buses		
1.50	27.50	17"3/4	450.00	0.00		P.v.c.	Tube-plein		
27.50	39.00	17"3/4	450.00	0.00		P.v.c.	Crepine fentes	2.00	
39.00	40.00	17"3/4	450.00	0.00		P.v.c.	Tube-decanteur		



## REPLISSAGE

De	à	Ø"	Ømm	Matériau	Nature	Méthode de pose	Texture	Gra. (mm)	Vol. m3
2.00	25.00	17"3/4	450.00	Ciment	Cpa 55	Gravitaire			
25.00	27.00	17"3/4	450.00	Billes-argile	Compactonite				
27.00	40.00	17"3/4	450.00	Gravier	Gravier roulé 4/8	Gravitaire	Roule		

# FORAGE D'EAU

Client : **SOCOME**  
 Maître d'oeuvre : **PLUME ECI**  
 Localisation de l'ouvrage : **RUE DE WESTHOUSE**  
**67235 BENFELD CEDEX**

Travaux réalisés :  
 du : 18/06/2018 au : 03/08/2018

1/1

## Coordonnées de l'ouvrage :

Géographique  
 Longitude (X): 007°35'31,66"E  
 Latitude (Y): 048°22'22,31"N  
 Altitude sol (Z): +0,000 m

Echelle : 1/201

Profondeurs en m au-dessous du repère zéro sol (signe + au-dessus)

Nombre de forages : 1

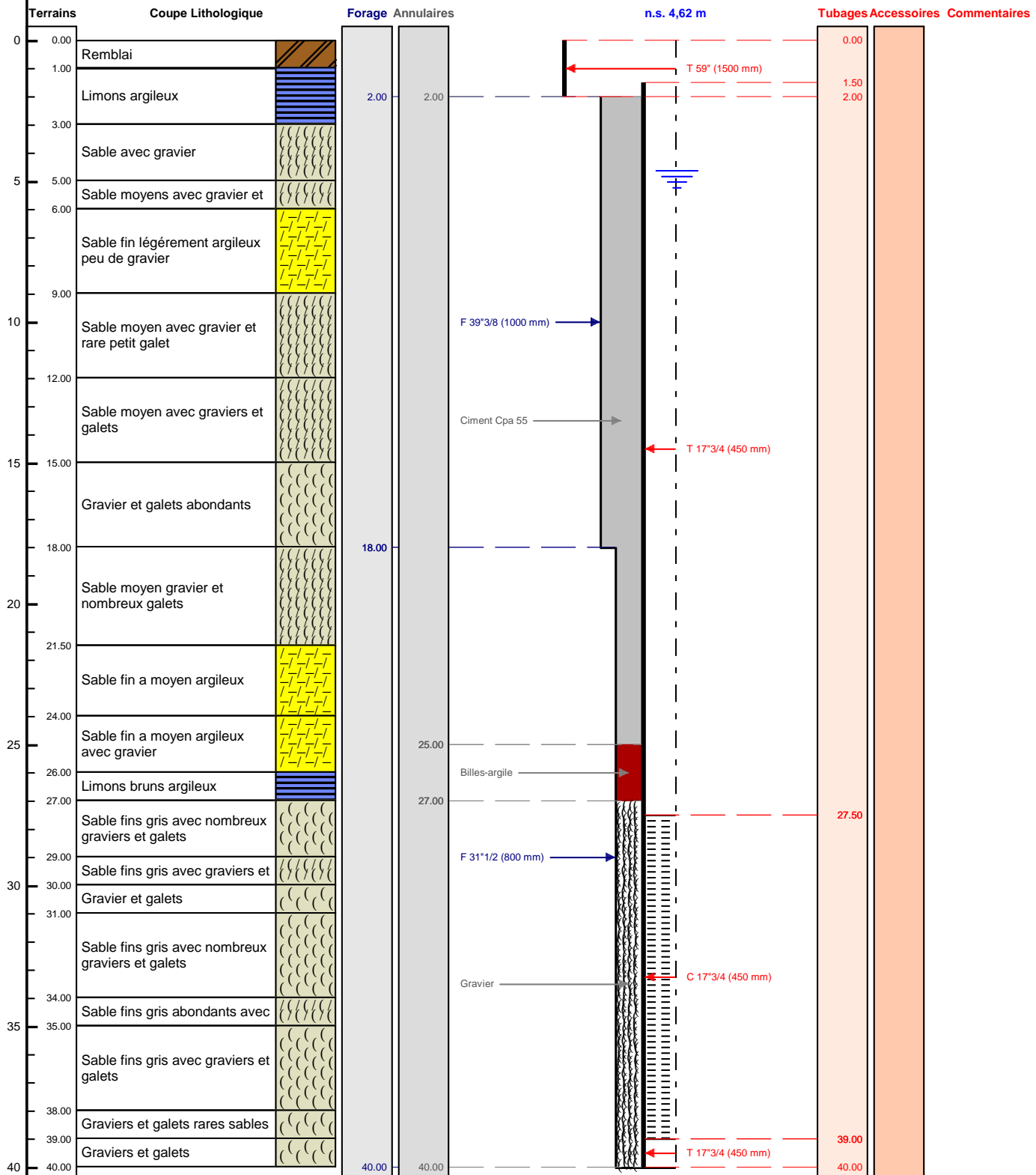

Le ..... à .....  
 CERTIFIE CONFORME A L'OUVRAGE EXECUTE  
 Tampon et signature du chef d'entreprise