

FORAGES –PRELEVEMENTS

Déclaration au titre des rubriques 1.1.1.0 et ou 1.1.2.0-2 du décret 93-743 du 29 mars 1993 modifié

1° MAITRE D'OUVRAGE DECLARANT LES TRAVAUX

Organisme / NOM Prénom : EARL PFLEGER Gérard

Adresse : 29 rue du Maréchal Foch

Code postal : 67 880 Commune : KRAUTERGERSHEIM

N°PACAGE : 067 4 61 608 N° SIRET : 81 830 4859 000 75

Téléphone : 03 88 95 77 05 Télécopie :

@adresse courriel : g.pfleger67@gmail.com

2° ADRESSE DE L'INSTALLATION

- Situation cadastrale :

Commune	Section / parcelle	Lieu-dit
<u>KRAUTERGERSHEIM</u>	<u>64 / 161</u>	<u>GALGENFELD</u>

- Entreprise de forage (nom, prénom ou raison sociale, adresse, téléphone) :

DICK
.....
.....

3° NATURE ET DESCRIPTION DES TRAVAUX A REALISER

- 1.1.1.0. Sondage, forage, y compris les essais de pompage, création de puits ou d'ouvrage souterrain, non destiné à un usage domestique, exécuté en vue de la recherche ou de la surveillance d'eaux souterraines ou en vue d'effectuer un prélèvement temporaire ou permanent dans les eaux souterraines y compris dans les nappes d'accompagnement de cours d'eau :
☒ voir § 3-4-1
- 1.1.2.0. Prélèvements permanents ou temporaires issus d'un forage, puits ou ouvrage souterrain dans un système aquifère, à l'exclusion de nappes d'accompagnement de cours d'eau, par pompage, drainage, dérivation ou tout autre procédé, le volume total prélevé étant : 2° Supérieur à 10 000 m³/an mais inférieur à 200 000 m³/an :

☐ voir § 3-4-2

3-1 Période envisagée pour les travaux :

3-2 Durée prévisible des travaux :

1 jour

3-3 Description des travaux :

Forage - Usage - fermeture du puits

1. Identification des forages :

- ◆ Nombre d'ouvrages : 1 Forages : 1 Sources :
- ◆ Nappe aquifère sollicitée : pratique
- ◆ Profondeur du forage : 15 m
- ◆ Niveau de la nappe par rapport au sol : 10 m

2. Renseignements concernant la production :

- ◆ Débit de prélèvement : 65 m³/h
- ◆ Surface à irriguer : 4 ha
- ◆ Volume prélevé : 65 m³/h, pendant heures/jour, pendant jours/an ; 5000 m³ sur le puits.
- ◆ Durée d'interruption entre chaque cycle : 10 jours
- ◆ Usage de l'eau : Irrigation

Rabatement de la nappe dû au pompage : 25 cm
Retour au niveau normal après : 5 mn

3. Nom des cours d'eau, canaux, plans d'eau, les plus proches de l'installation :

- ◆ situés à moins de 200 m :
- ◆ situés à plus de 200 m : Ehn

4. Dispositif de prélèvement : nature, type, marque

Selon niveau d'eau

5. L'installation prévue est située :

- | | | |
|--|-----|-----|
| - dans un périmètre de protection de captage d'eau | Oui | Non |
| - dans un espace naturel protégé | Oui | Non |
| - réserve naturelle | Oui | Non |
| - arrêté de protection biotope | Oui | Non |
| - forêt de protection | Oui | Non |

Nom :
Prénom :
Raison sociale : EARL PFLERGER G&nd
Adresse : 29 rue du Maréchal Foch
Commune : KRAUTERGERSHEIM
Téléphone : 03 88 95 77 05

Adresse de l'installation :
Commune : KRAUTERGERSHEIM
Section : 64
No. de parcelle : 161

VUE EN COUPE DU PUIT

FERMETURE VERROUILLABLE S.I.R.S

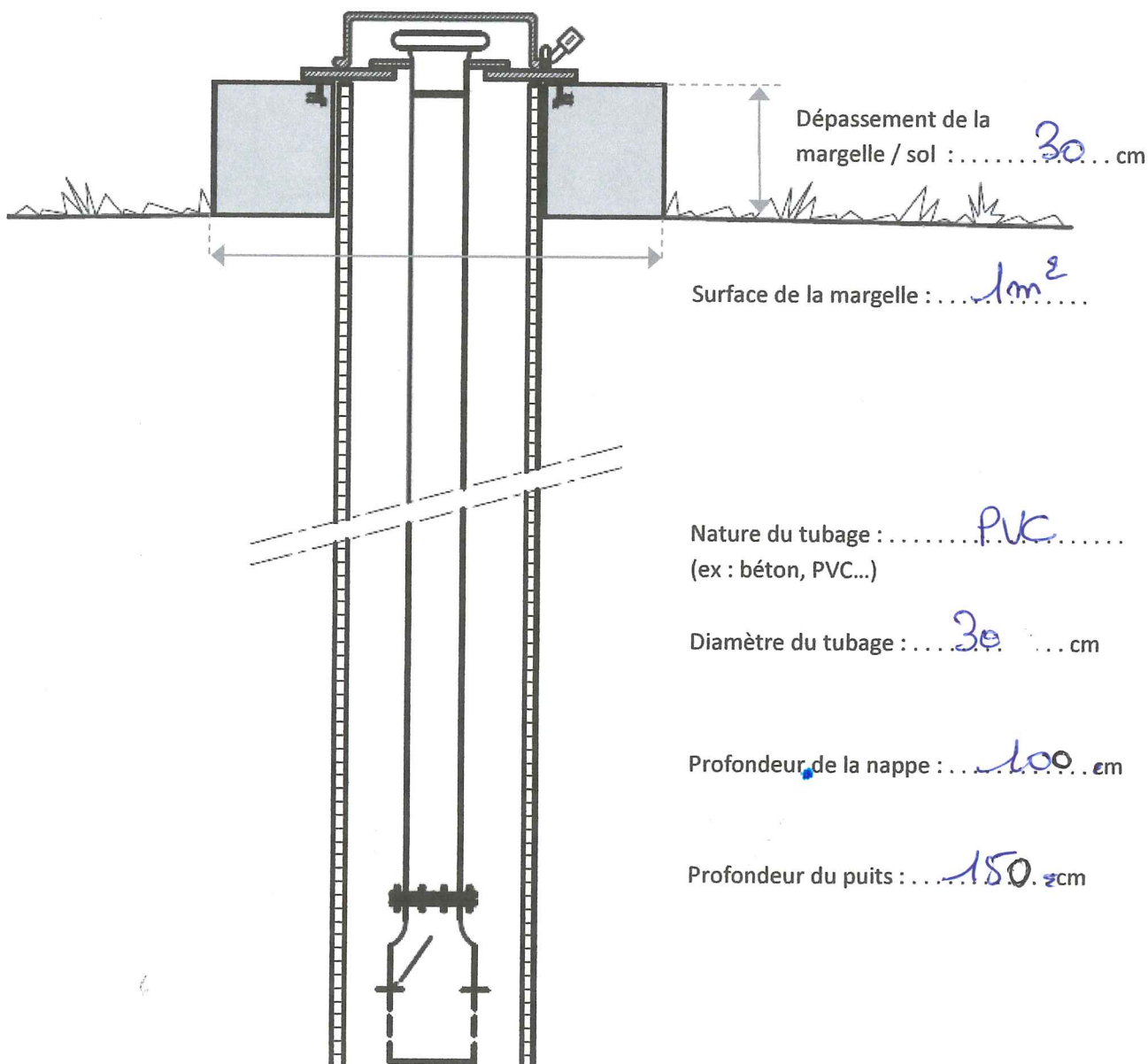

Date et signature :

25.02.18
