

**GINGER  
CEBTP**

**SONDAGE DESTRUCTIF PZ2**

Chantier : Construction d'un immeuble de logements

Client : Kaufman And Broad

Dossier : BGE1.H.0046



Ech. Prof. : /

date travaux: 26/04/2017

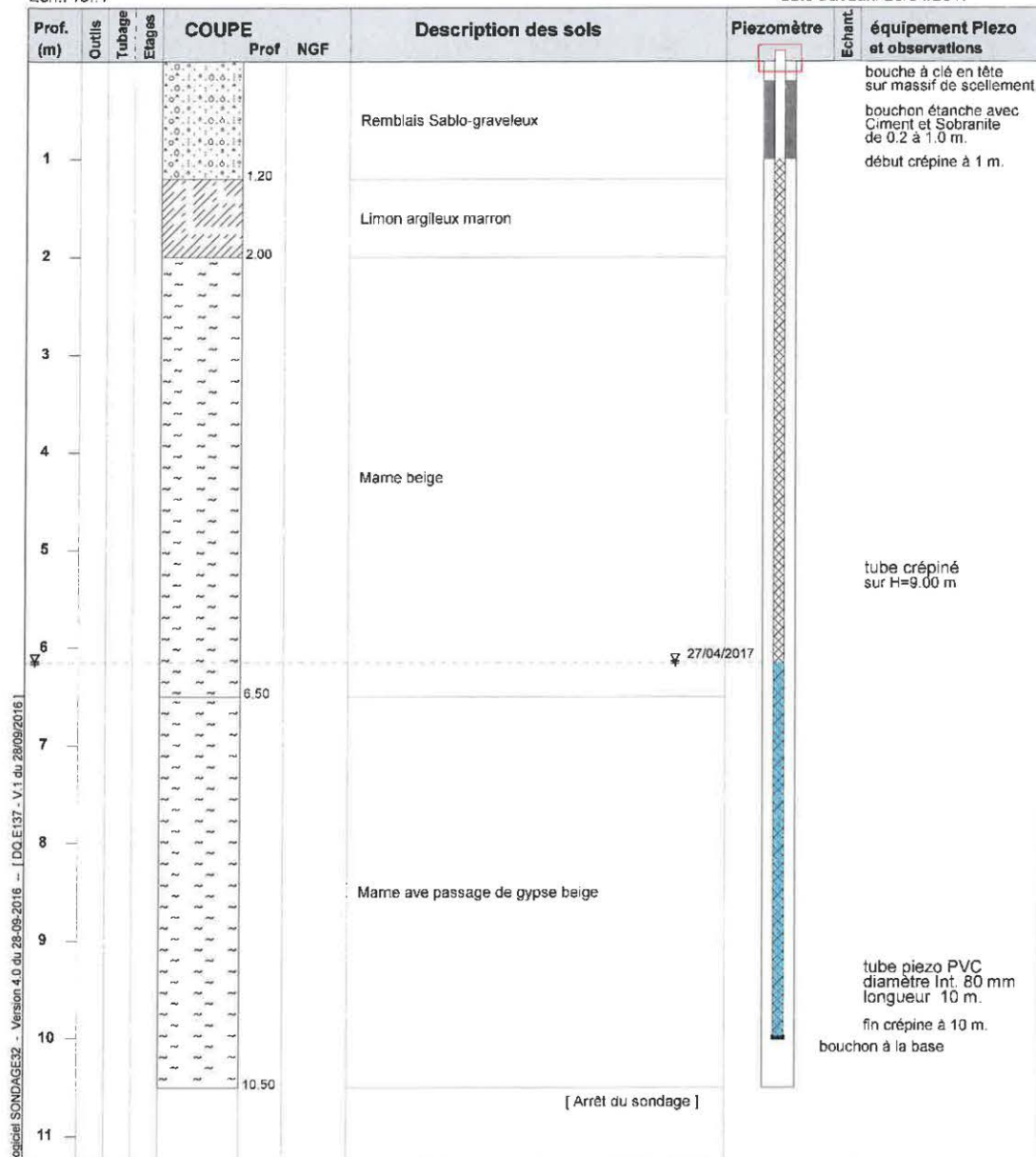

Sondeuse: Sondeuse

Observations : /

Niveau d'eau à 6.15 m.  
niveau relevé le 27/04/2017

**Pz2**

