

MINISTÈRE
DE L'AGRICULTURE
ET DE LA PÊCHE

Direction Départementale
de l'Agriculture et de la Forêt

RD/CS

TROYES, le 25 mars 1999

08247X0038

LOI SUR L'EAU

RECEPISSE DE DECLARATION

LE PREFET DE L'AUBE
Chevalier de la Légion d'Honneur,

E 177110199

VU la loi n° 92.3 du 3 janvier 1992 sur l'eau et notamment son article 10 ;

VU le décret n° 93-742 du 29 mars 1993 modifié pris pour l'application de la loi susvisée ;

VU le décret n° 93-743 du 29 mars 1993 modifié relatif à la nomenclature des opérations soumises à autorisation ou à déclaration ;

VU la déclaration de M. Louis DEBELLE - 3 Impasse de la Conge à DOSNON en vue de la création d'un forage à TROUANS ;

VU l'avis favorable et sur proposition de M. le Directeur Départemental de l'Agriculture et de la Forêt ;

VU l'arrêté préfectoral n° 98-1909A du 18 mai 1998 portant délégation de signature à M. l'Ingénieur en Chef, Directeur Départemental de l'Agriculture et de la Forêt ;

DONNE RECEPISSE

à M. Louis DEBELLE de sa déclaration de création d'un forage destiné à l'irrigation agricole (commune de TROUANS, parcelle ZX n° 26, lieu-dit « Maladière » - prélèvement de 70 m³/h)

Les activités projetées sont rangées dans la classe des opérations soumises à déclaration en application de l'article 10 de la loi du 3 janvier 1992 susvisée, sous le numéro ci-après de la nomenclature : 1.1.0. 2°.

Le texte des prescriptions générales applicables à cette opération est annexé au présent récépissé.

Pour le Préfet,
L'Ingénieur en Chef,
Directeur Départemental de l'Agriculture
et de la Forêt,

Signé :

Bernard BEZEAUD



MINISTÈRE
DE L'AGRICULTURE
ET DE LA PÊCHE

Direction Départementale
de l'Agriculture et de la Forêt

RD/CS

0924 7X 0038

NOTICE DESCRIPTIVE

**FORAGE DANS UN SYSTEME AQUIFERE AUTRE QU'UNE NAPPE
D'ACCOMPAGNEMENT D'UN COURS D'EAU**

(Rubrique 1.1.0. de la nomenclature)

PETITIONNAIRE :

Nom, prénom : *DEBELLE Louis*

Adresse : *3 Impasse de la Cange 10700 DOSNON.*

Téléphone :

Télécopie : _____

PROPRIETAIRE :

Nom, prénom : *DEBELLE Louis*

Adresse : *idem.*

Téléphone :

Télécopie :

⇒ joindre l'autorisation du propriétaire si le terrain où sera réalisé l'ouvrage ne vous appartient pas.

OBJET DE LA DEMANDE :

Destination et usage de l'eau : *Irrigation*

Si le forage est destiné à l'irrigation, préciser pour chaque parcelle irriguée les données ci-dessous :

Commune	Lieu-dit	Surface	Type de culture	Besoins en eau à l'hectare
Dosnon	Maladrevie	en sc	Pdt	150 à 250
et TROUVANS	Fligny	30 ha/an	de	mm/ha/an
	Vignette		conservation	
	Chaville		+ Belles	
	Bennet			

CARACTERISTIQUES DU FORAGE :

Emplacement prévu :

Nom de la commune : TROUVANS - DOSNON (limité de forage)

Lieu-dit : Maladrevie .

Référence cadastrale de la parcelle : Zx 26 .

⇒ joindre une carte IGN au 1/25 000 en précisant la localisation prévue.

Equipement prévu :

Type de pompe : Roulotte ROU 80 24/12 .

Capacité de prélèvement en m³/h : 70 m³/h .

Profondeur du forage : 23 m .

Diamètre intérieur du forage : 350 mm .

Dispositif de comptage : au mètre .

→ Distance des **plans d'eau** les plus proches :
(les indiquer sur une carte IGN le cas échéant)

⇒ joindre un certificat d'exclusion des périmètres de protection des captages d'alimentation en eau potable.

AVIS DU MAIRE :

A joindre obligatoirement. Cet avis portera notamment sur les :

- incidences constatées sur l'AEP ;
- incidences sur l'écoulement des cours d'eau,
- autres à préciser.



REMARQUES DIVERSES :

- date prévisionnelle du début des travaux : *oct 98*
- date de mise en service du pompage : *99*
- fréquence d'utilisation du forage : *9*

Fait à *Dosnon*, le *10.10.98*

Le pétitionnaire,

L. Debelle

Louis DEBELLE-THIOLLIERE
3, Impasse de la Conge

Ce dossier est à constituer en exemplaires et à adresser à la :

Direction Départementale de l'Agriculture et de la Forêt de l'AUBE
Cité Administrative Beurnonville
10026 TROYES CEDEX

Pour tout renseignement complémentaire, contacter :

Mme DELAIRE au 03.25.71.18.48

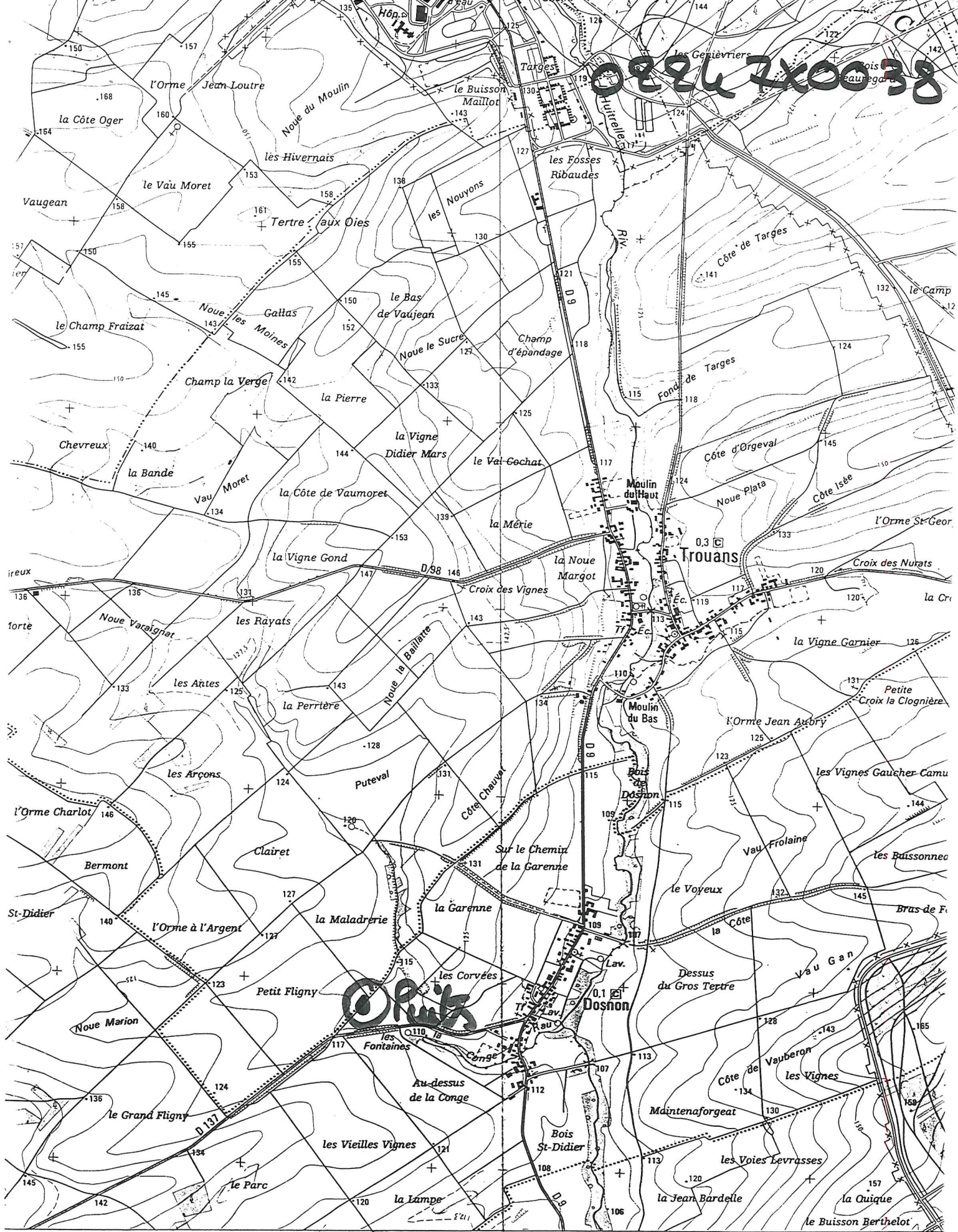

0 137
Vers N 77

0 9
Vers 0 105

2,10 gr Est du Méridien de Paris
740 740

741 741

737 737

738 738

739 739

588

589

590

591

592

4° 15'

ARCIS-SUR-AUBE EST (3-4)

Trouans

Section

de

ZL

LES ZW ARÇONS

L'ORME
A
L'ARGENT

ME A L'ARGENT

CLAIRET

Section

Trouans

ZX

LA MALADRERIE

Localisation sur plan
après remembrement

FLIGNY

PERRIERES
DE DOSNON

ZW

Dosnon

Puits

0224 7X 0038