

Département :
CHARENTE MARITIME

Commune :
DOLUS-D'OLERON

Section : BD
Feuille : 000 BD 01

Echelle d'origine : 1/1000
Echelle d'édition : 1/1000

Date d'édition : 09/07/2019
(fuseau horaire de Paris)

Coordonnées en projection : RGF93CC46
©2017 Ministère de l'Action et des
Comptes publics

DIRECTION GÉNÉRALE DES FINANCES PUBLIQUES

EXTRAIT DU PLAN CADASTRAL

Le plan visualisé sur cet extrait est géré
par le centre des impôts foncier suivant
Pôle Topographique et de Gestion
Cadastrale
25 ave De Fédilly Réception sur RDV
17025
17020 La Rochelle Cedex 1
tél. 05 46 30 68 04 Fax
ptgc.17@la-
rochelle@dgif.finances.gouv.fr

Cet extrait de plan vous est délivré par :

cadastr.gouv.fr

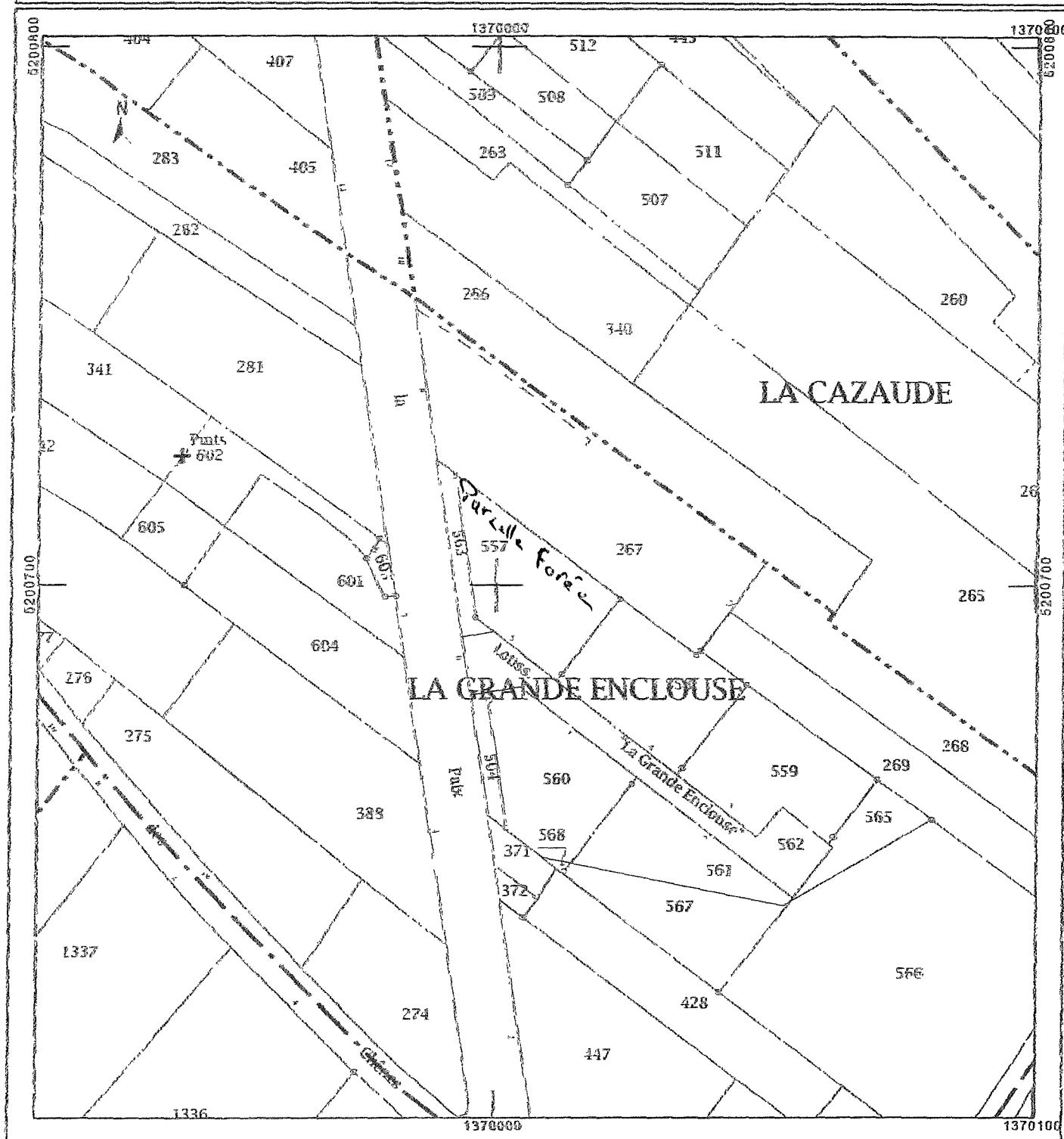

OLUS D'OLERON - M. & Mme TOURNIER Philippe

Echelle 1/ 200