

PIEZOMÈTRE (PZ 6)

Client : COMMUNAUTÉ CAUX VALLÉE DE SEINE
Maitre d'oeuvre : GEOTEC
Localisation de l'ouvrage : Val au Grés
 76210 BOLBEC

Travaux réalisés : 1\1
 du : 04/11/2019 au : 08/11/2019
Coordonnées de l'ouvrage :
 Lambert CC zone 50
 Longitude (X): 1517028.00
 Latitude (Y): 9155815.40
 Altitude sol (Z): + 61.20 m NGF

Echelle : 1/317

Profondeurs en m au-dessous du repère zéro sol (signe + au-dessus)

Nombre de forages : 1

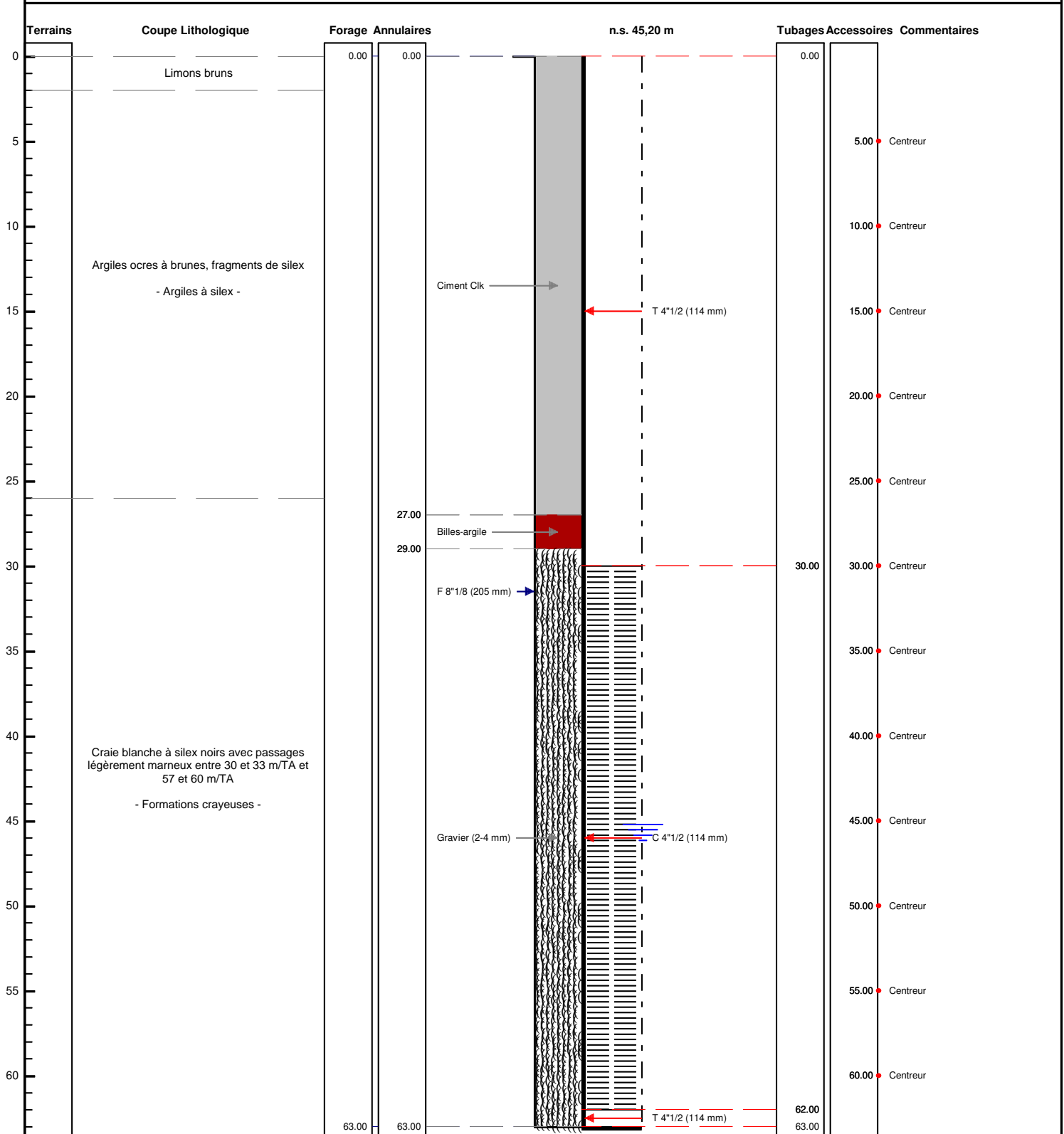

Le/...../..... à
 CERTIFIE CONFORME A L'OUVRAGE EXECUTE
 Tampon et signature du chef d'entreprise