

Maître d'ouvrage :

Lieu: Bolbec (76)

Date de forage :

29/04/2019

X : Y : Z (sol) : + 86 m NGF

Prof. : 13,50 m

machine : P30 TT diam : foration marteau fond de trou 100 mm - tube 80/90 mm

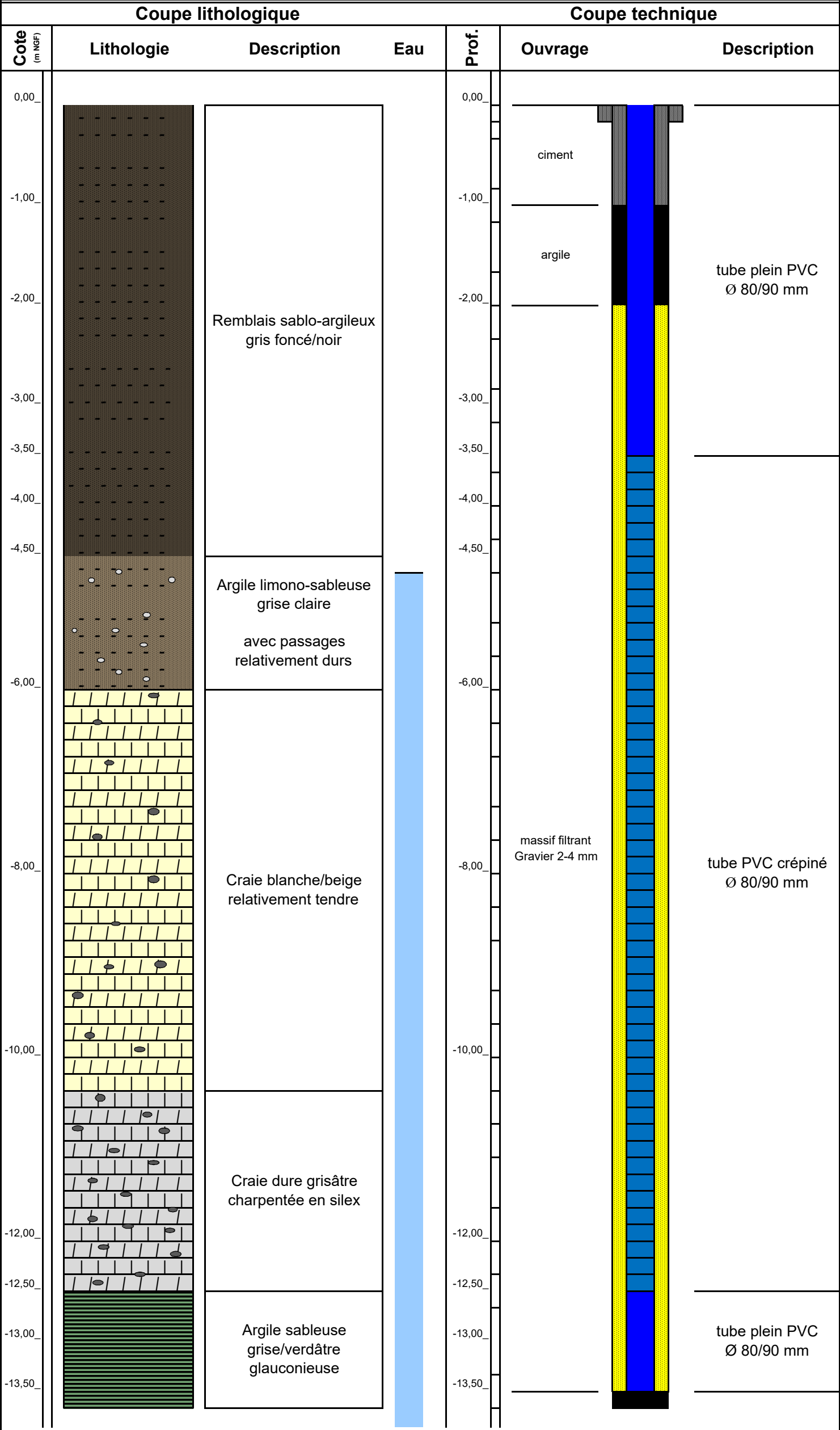

Observations : Niveau piézo : 4,67 m/tube PVC
Profondeur mesuré après développement : 13,02 m