

DOSSIER TECHNIQUE

PZ14

Entreprise:	GTR FORAGES
Client:	EVREUX PORTES DE NORMANDIE 9 rue Voltaire 27004 EVREUX CEDEX
Maître d'oeuvre:	BURGEAP Zac de la vente Olivier 76800 ST ETIENNE DU ROUVRAY
Exploitant:	EVREUX PORTES DE NORMANDIE 9 rue Voltaire 27004 EVREUX CEDEX

Code National BSS : BSS004AFBW

N° Déclaration ** :

Police de l'eau * :

* Numéro de déclaration au titre de la police de l'eau

** N° d'enregistrement de déclaration préalable

Lieu de l'ouvrage : ZA de Caer
27930 NORMANVILLE

Coordonnées : **Longitude** 566 005 **Latitude** 6 885 881 **Altitude :** 53.74 m
Zone Lambert-93 métrique

Nombre de forages : 1

<u>Date début de l'ouvrage :</u>	30/08/2018	<u>Resp. M. Ouvrage :</u>	
<u>Date fin de l'ouvrage :</u>	05/09/2018	<u>Resp. M. Oeuvre :</u>	
<u>Machine :</u>	FRASTE	<u>Resp. Chantier :</u>	VIE

<u>Date début pompage :</u>	11/09/2018	<u>Niveau statique non perturbé :</u>	7.27 m
<u>Date fin de pompage :</u>	11/09/2018	<u>Débit Maxi. d'essai :</u>	0.00 m3/h
<u>Nombre de nappes identifiées :</u>	1	<u>Rabattement correspondant :</u>	0.00 m

Notes :

TRONCONS de L'OUVRAGE

PZ14

Client: EVREUX PORTES DE NORMANDIE

Maître d'oeuvre: BURGEAP

Lieu de l'ouvrage : ZA de Caer

27930 NORMANVILLE

LITHOLOGIE

De	à	Libellé
0.00	1.00	Remblais
1.00	8.00	Alluvions sablo-graveleuses compactes
8.00	32.00	Craie blanche dure avec de nombreux bancs de silex

FORAGE

De	à	Ø"	Ømm	Mode de forage	Fluide de forage
0.00	9.00	12"1/4	311.00	Rotary	Boue
9.00	32.00	7"1/2	190.00	Rotary	Boue

* Reconnaissance

TUBAGE

De	à	Ø"	Ømm	Epais.	Ecra.	Nature du tubage	Type	Slot	Vide %
0.00	9.00	3"1/2	90.00	10.00		P.v.c.	Tube-plein		
0.00	9.00	8"1/8	205.00	0.00		Acier-ordinaire	Tube-plein		
9.00	32.00	3"1/2	90.00	10.00		P.v.c.	Crepine fentes		

REEMPLISSAGE

De	à	Ø"	Ømm	Matériau	Nature	Méthode de pose	Texture	Gra. (mm)	Vol. m3
0.00	7.00	8"1/8	205.00	Ciment	Ciment-bentonite	Sous pression			
0.00	8.00	3"1/2	90.00	Ciment	Ciment-bentonite	Sous pression			
7.00	9.00	8"1/8	205.00	Billes-argile	Oregonite				
8.00	9.00	3"1/2	90.00	Billes-argile	Oregonite				
9.00	30.60	3"1/2	90.00	Gravier	Autre	Gravitaire	Roule	2.00-4.00	

ACCESSOIRE

De	à	Type d'accessoire
0.00	0.00	Capot
30.10	30.60	Bouchon

BSS004AFBW	PZ14	Travaux réalisés : du : 30/08/2018 au : 05/09/2018
Client : Maitre d'oeuvre : Localisation de l'ouvrage :	EVREUX PORTES DE NORMANDIE BURGEAP ZA de Caer	Coordonnées de l'ouvrage : Lambert-93 métrique Longitude (X): 566 005 Latitude (Y): 6 885 881 Altitude sol (Z): +53,740 m
	27930 NORMANVILLE	

Echelle : 1/161

Profondeurs en m au-dessous du repère zéro sol (signe + au-dessus)

Nombre de forages : 1

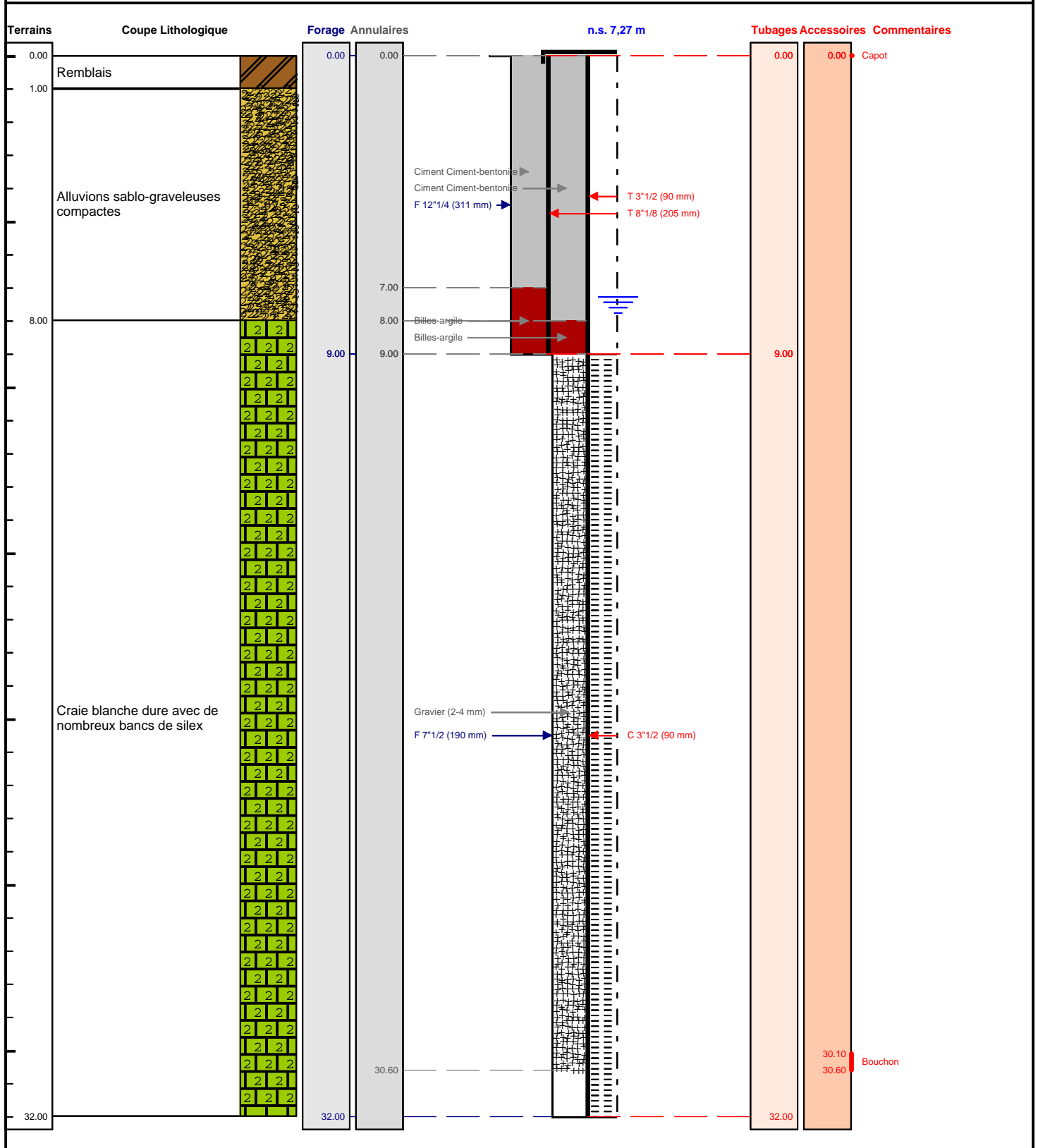

Le/...../..... à

CERTIFIE CONFORME A L'OUVRAGE EXECUTE

Tampon et signature du chef d'entreprise