

DOSSIER TECHNIQUE

FORAGE D'IRRIGATION

Entreprise:	SARL FORAGES DE CHAMPAGNE
Client:	CUMA DE LA GARENNE - 10700 ARCIS
Maître d'oeuvre:	CUMA DE LA GARENNE
Exploitant:	/

Code National BSS : BSS004APHV /

N° Déclaration ** : 1315/2020

Police de l'eau * :

* Numéro de déclaration au titre de la police de l'eau

** N° d'enregistrement de déclaration préalable

Lieu de l'ouvrage : Section AB Parcelle n° 154
10240 CHAUDREY

Coordonnées : Longitude 004°15'47"E Latitude 048°30'28"N **Altitude :** 98.00 m

Nombre de forages : 1

Date début de l'ouvrage : 24/02/2020 **Resp. M. Ouvrage :** CUMA DE LA GARENNE

Date fin de l'ouvrage : 03/03/2020 **Resp. M. Oeuvre :** CUMA DE LA GARENNE

Machine : Sédidrill **Resp. Chantier :** GAC

Date début pompage : 03/03/2020 **Niveau statique non perturbé :** 0.00 m

Date fin de pompage : 03/03/2020 **Débit Maxi. d'essai :** 0.00 m3/h

Nombre de nappes identifiées : **Rabattement correspondant :** 0.00 m

Notes :

TRONCONS de L'OUVRAGE

FORAGE D'IRRIGATION

Client: CUMA DE LA GARENNE - 10700 ARCIS

Maître d'oeuvre: CUMA DE LA GARENNE

Lieu de l'ouvrage : Section AB Parcelle n° 154

10240 CHAUDREY

LITHOLOGIE

De	à	Libellé
0.00	0.60	Terre végétale
0.60	3.50	Craie sableuse
3.50	11.00	Sable
11.00	35.00	Craie en blocs + silex

FORAGE

De	à	Ø"	Ømm	Mode de forage	Fluide de forage
0.00	35.00	22"7/8	580.00	Rotary	Eau-claire

* Reconnaissance

TUBAGE

De	à	Ø"	Ømm	Epais.	Ecra.	Nature du tubage	Type	Slot	Vide %
-1.00	8.00	15"3/4	400.00	17.00		P.v.c.	Tube-plein		
8.00	35.00	15"3/4	400.00	17.00		P.v.c.	Crepine fentes	3.00	15

REMPLISSAGE

De	à	Ø"	Ømm	Matériau	Nature	Méthode de pose	Texture	Gra. (mm)	Vol. m3
0.00	8.00	15"3/4	400.00	Ciment	Cpa 55	Sous pression			
8.00	35.00	15"3/4	400.00	Gravier	Graviers de loire	Gravitaire	Roule	8.00-16.00	

Code BSS : BSS004APHV /

FORAGE D'IRRIGATION

Travaux réalisés :

1/1

du : 24/02/2020 au : 03/03/2020

Client :

CUMA DE LA GARENNE - 10700 ARCIS

Maitre d'oeuvre :

CUMA DE LA GARENNE

Localisation de l'ouvrage : Section AB Parcelle n° 154

10240 CHAUDREY

Coordonnées de l'ouvrage :

Géographique

Longitude (X): 004°15'47"E

Latitude (Y): 048°30'28"N

Altitude sol (Z): +98,000 m

Echelle : 1/181

Profondeurs en m au-dessous du repère zéro sol (signe + au-dessus)

Nombre de forages : 1

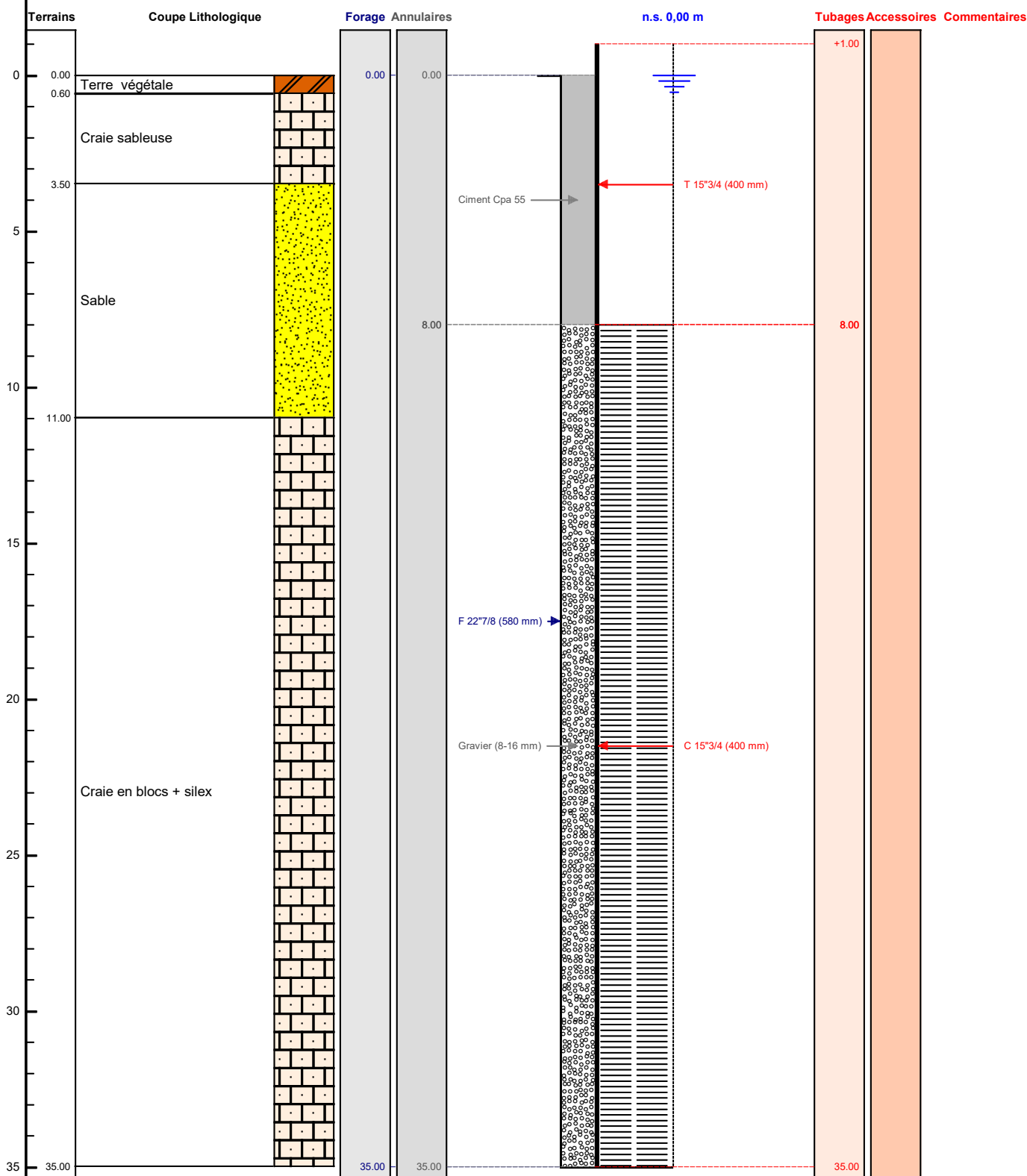

Le/...../..... à

CERTIFIE CONFORME A L'OUVRAGE EXECUTE

Tampon et signature du chef d'entreprise