

RAPPORT DE FORAGE

FORAGE N°

Date : 6 Mai 2020
CLIENT : SCEA Gautier
Commune : LIPOSTHEY
Foreuse :
Exécution : Battage - Rotation
Chef de Sonde :
Foreur : 1)
2)
Véhicule : 1)
2)
Temps d'exécution : H

Fonçage ø 230
Profondeur 21 m

Crépinage ø 164 en PVC
Crépiné 12 m Lisse 9 m

COUPE LITHOLOGIQUE

de 0 m à 0,5 m
de 0,5 m à 1 m
de 1 m à 2 m
de 2 m à 21 m
de m à m
de m à m
de m à m

Terre végétale
alias
sable moyen
sable fin

ESSAIS DE DÉBIT

Niveau statique 1 mètres
Durée de pompage 1 heures

Débit 45 m³/h - GS-PI
Niveau dynamique 6 mètres

OBSERVATIONS :

INDI N°40
POLICE DE L'EAU
☐ AGREMENT
☐ GESTIONNAIRE
n° 3972

SCEA GAUTIER
M. GAUTIER François
714 lieu-dit Citran
40410 LIPOSTHEY
tél : 05 58 82 30 39 fax : 05 58 09 50 01
SIRET : 439 082 868 00019

Dossier
40-2020 00069

D.D.T.M. 40
Arrivé le

24 JUIN 2020

BSS004APMK

DIRECTION GÉNÉRALE DES
FINANCES PUBLIQUES

EXTRAIT DU PLAN CADASTRAL

Département :
LANDES

Commune :
LIPOSTHEY

Section : B
Feuille : 000 B 01

Échelle d'origine : 1/4000
Échelle d'édition : 1/5000

Date d'édition : 04/12/2019
(fuseau horaire de Paris)

Coordonnées en projection : RGF93CC44

Le plan visualisé sur cet extrait est géré par le centre
des impôts foncier suivant :
MONT-DE-MARSAN
12 AVENUE DE DAGAS 40022
40022 MONT-DE-MARSAN
tél. 05 58 06 61 61 - fax 05 58 06 57 27
p@cc.400.mont-de-marsan@dgiip.finances.gouv.fr

Cet extrait de plan vous est délivré par :

cadastre.gouv.fr

©2017 Ministère de l'Action et des Comptes publics

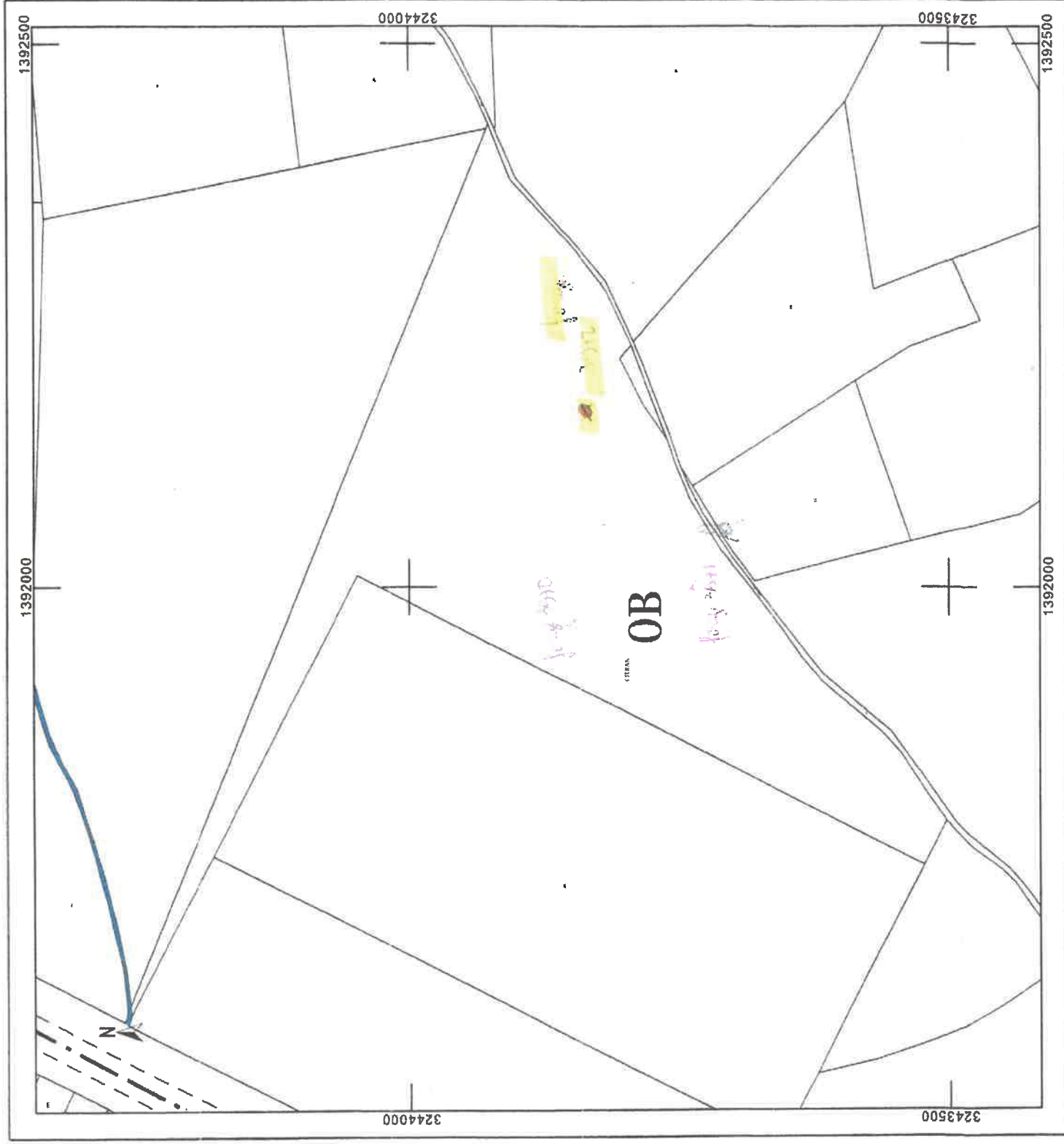

plan de situation forage 3972

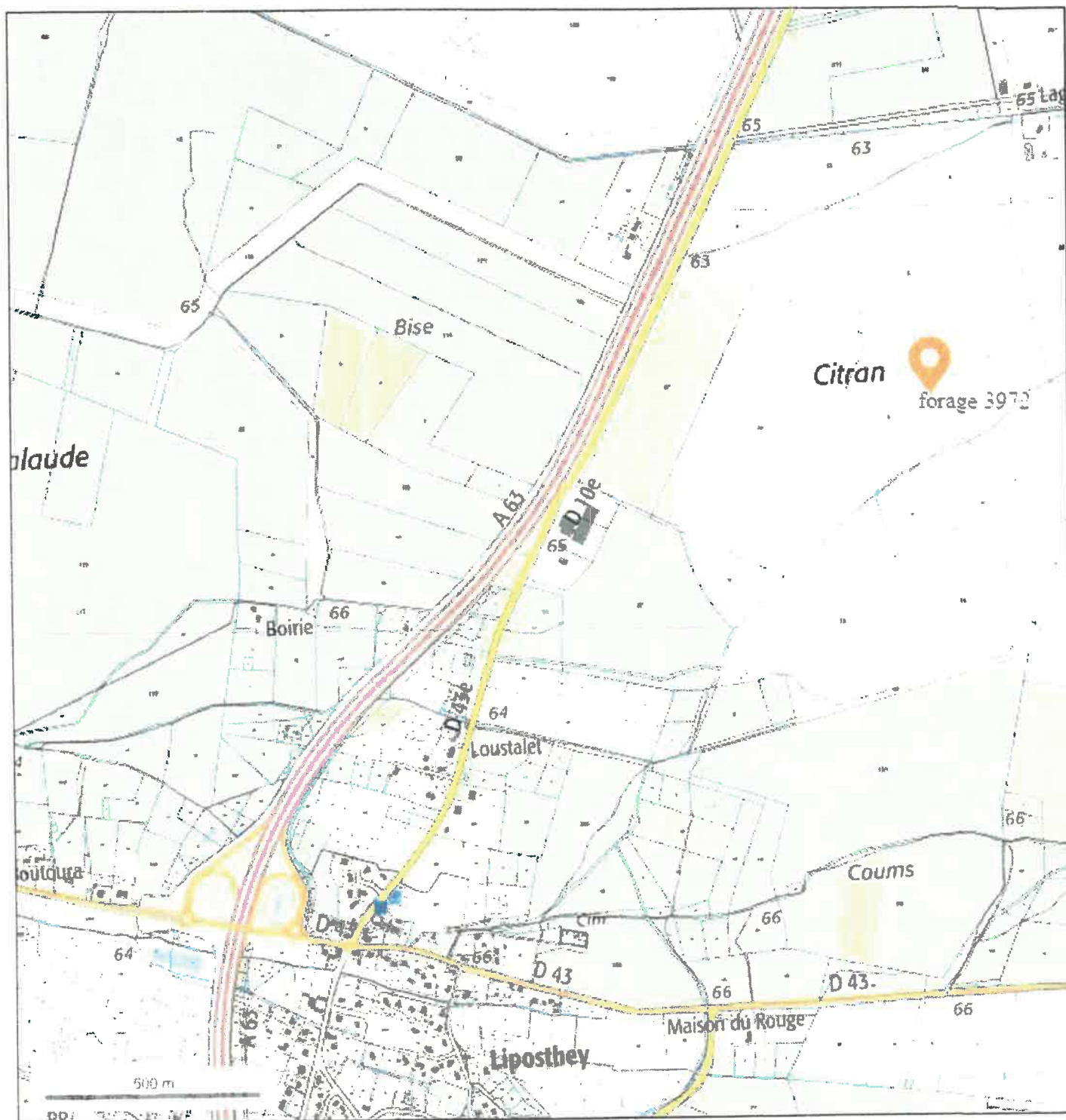

© IGN 2019 - www.geoportail.gouv.fr/mentions-legales

Longitude : 0° 52' 23" W
Latitude : 44° 19' 37" N

SCEA GAUTIER

SCEA GAUTIER

M. GAUTIER François

714 lieu-dit Citran

40410 LIPOSTHEY

tél : 05 58 82 30 39 fax : 05 58 09 50 01

SIRET : 439 082 868 00019

COMBLEMENT FORAGE ABANDONNE

STANDARD LANDES

NAPPE DES SABLES 02/2020

Abandon et comblement du forage 3972 à Liposthey arrivant en fin de vie suivant les Norme AFNOR NF X10-999 de 2007

