

Irrigation
Eau - domestique
- industrielle
Station de pompage
Forages horizontaux
Réseau enterré

OCTOBRE 2020

SCEA DU PRIEURE ST MARGUERITE
Mme Estelle LEGER
231 rue de la Mare au Bois
60530 MORANGLES

RAPPORT DE TRAVAUX
Forages de Reconnaissance
Le Rond de Bruyères
La Garenne
60 MORANGLES

- x Extrait Carte I.G.N**
- x Coupe géologique et Technique**
- x Pompage d'Essais**
- x Cadastre: Section : OA Parcelle n° : 1098 et 85**

x Indice BRGM :En attente

x Déclaration DREAL :En attente

2, rue de la République - **80800 CERISY** - Tél. **03 22 76 65 48** • Fax. 03 22 76 64 55
E-mail : contact@picardie-forages.fr - Site : www.picardie-forages.fr

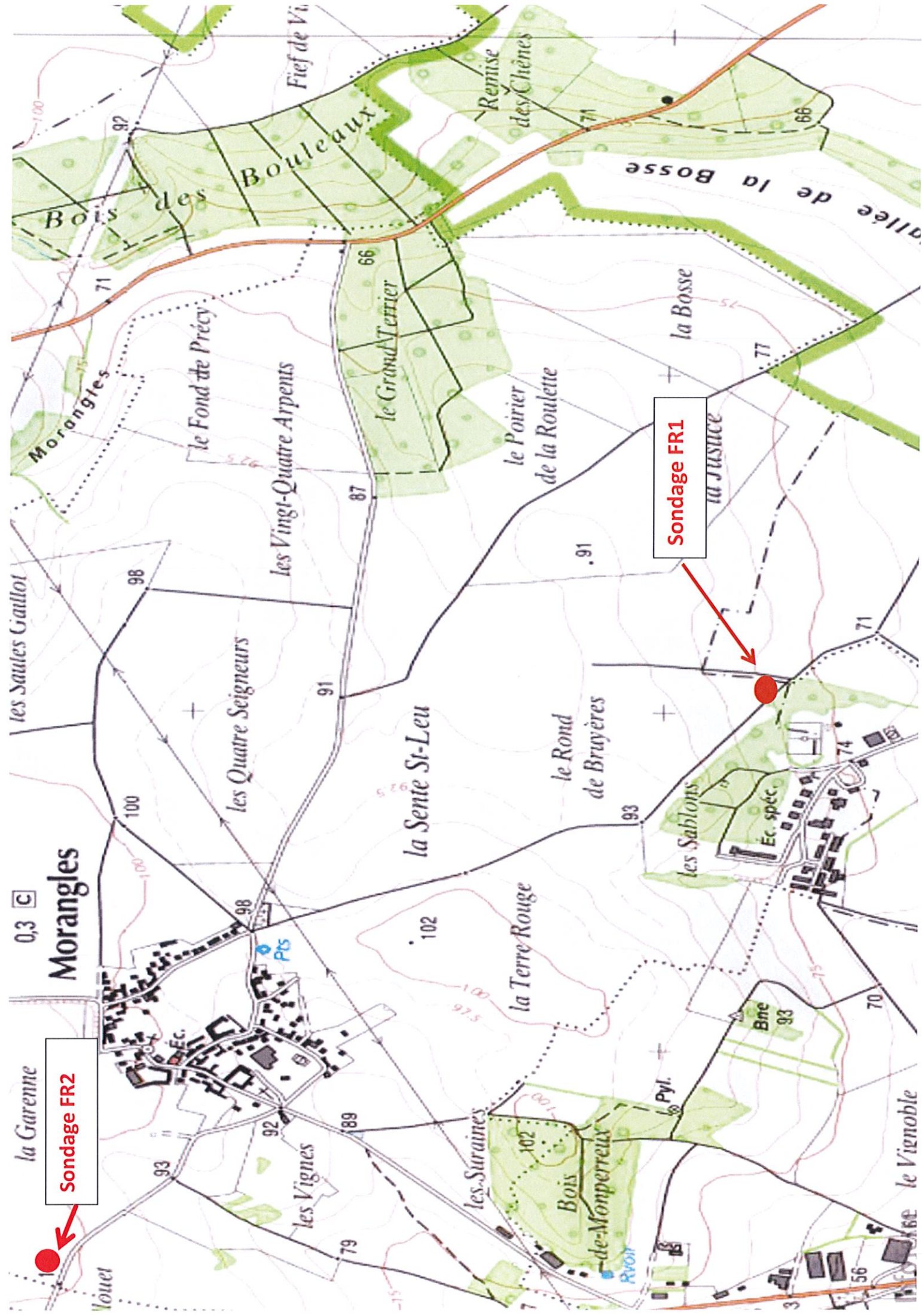

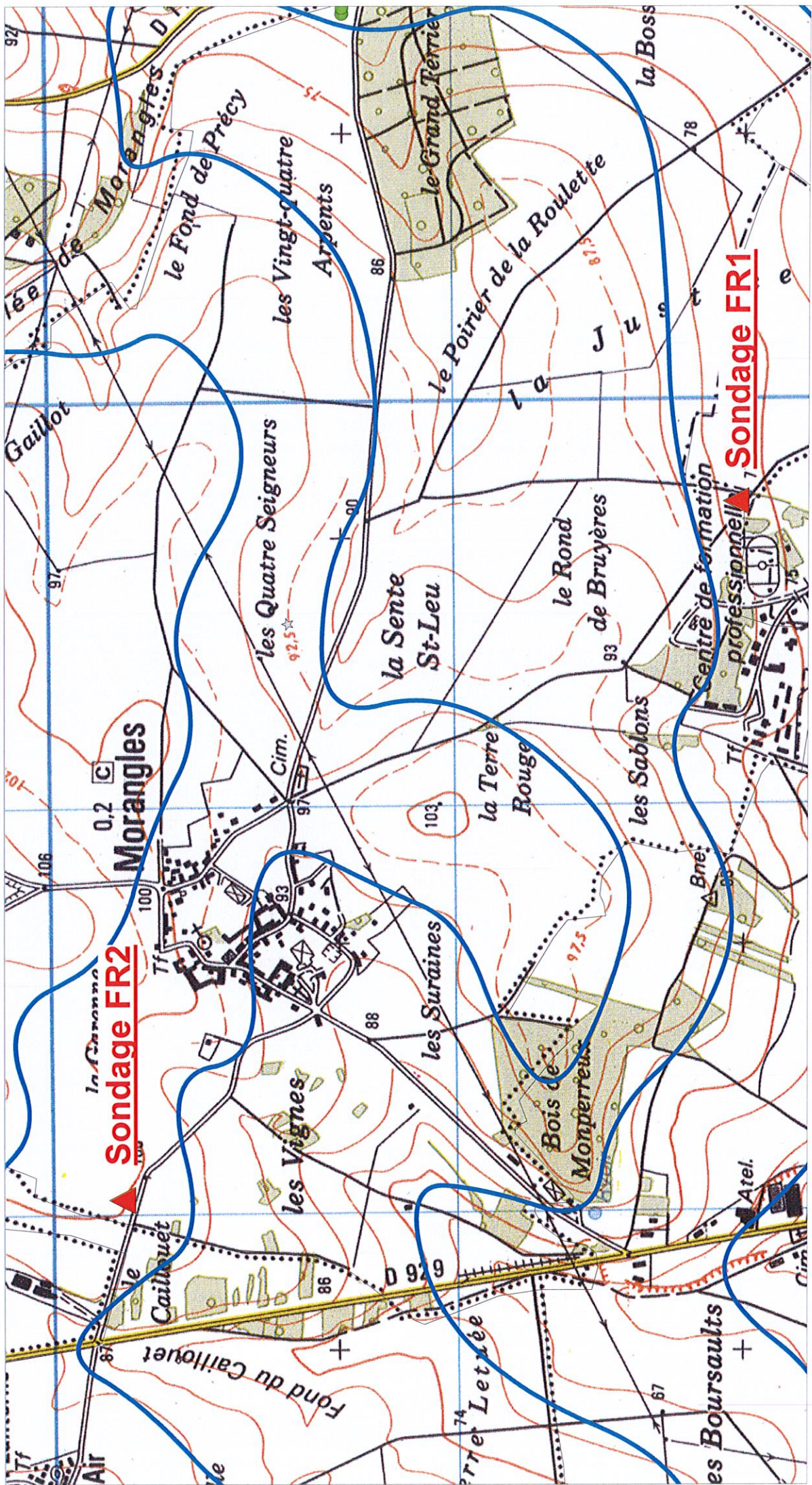

Commune :
MORANGLES

Échelle d'origine : 1/2500
Échelle d'édition : 1/2500

Date d'édition : 17/11/2020
(fuseau horaire de Paris)

Coordonnées en projection : RGF93CC49
©2017 Ministère de l'Action et des
Comptes publics

EXTRAIT DU PLAN CADASTRAL

Le plan visualisé sur cet extrait est géré
par le centre des impôts foncier suivant :
BEAUVAIS
POLE TOPOGRAPHIQUE 29 RUE DU
DOCTEUR GERARD 60018
60018 BEAUVAIS CEDEX
tél. 03-44-79-54-42 - fax 03-44-79-55-17
cdf.beauvais@dgfip.finances.gouv.fr

Cet extrait de plan vous est délivré par :

cadastre.gouv.fr

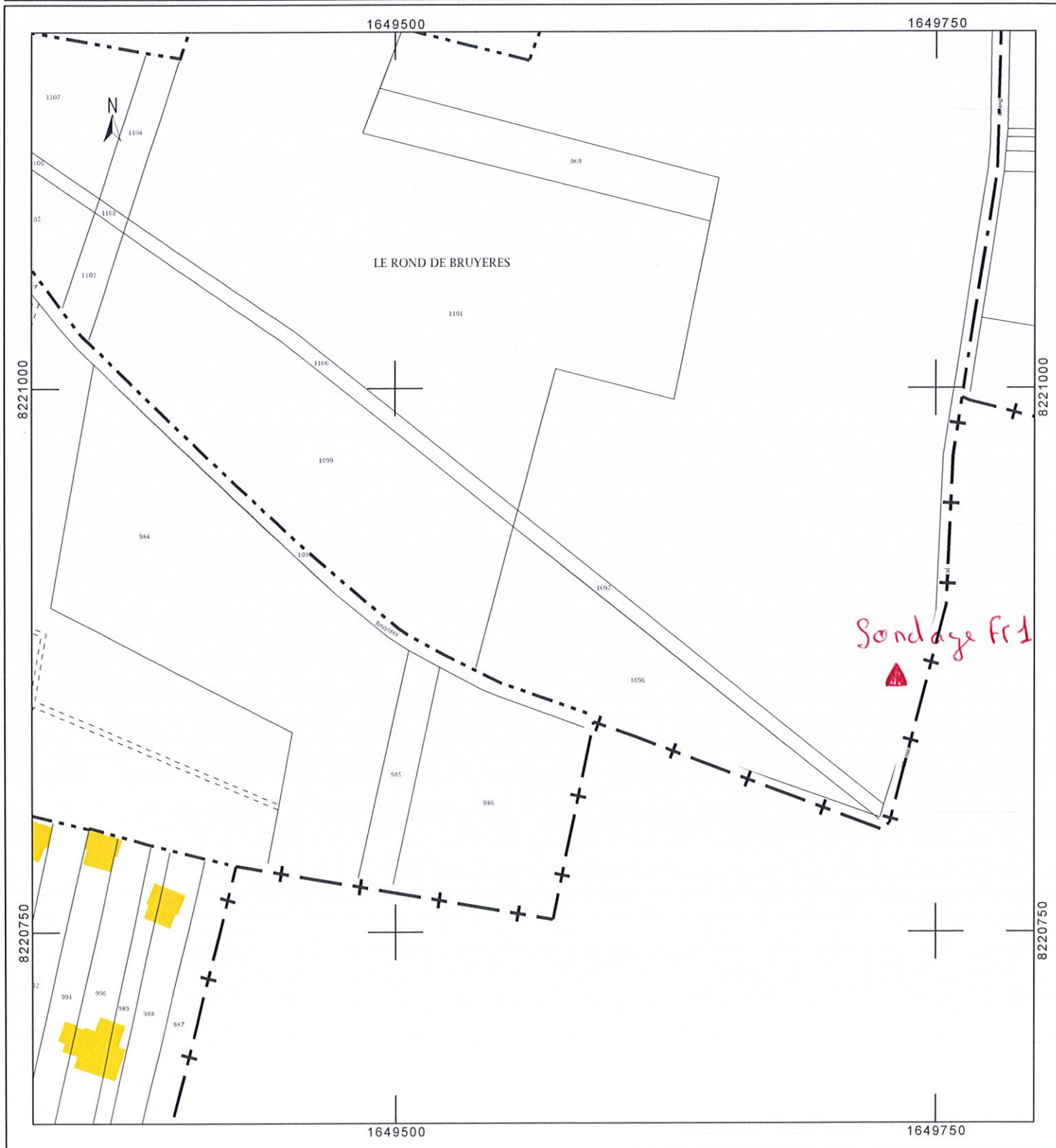

Département :
OISE

Commune :
MORANGLES

Section : A
Feuille : 000 A 01

Échelle d'origine : 1/2500
Échelle d'édition : 1/2500

Date d'édition : 17/11/2020
(fuseau horaire de Paris)

Coordonnées en projection : RGF93CC49
©2017 Ministère de l'Action et des
Comptes publics

DIRECTION GÉNÉRALE DES FINANCES PUBLIQUES

EXTRAIT DU PLAN CADASTRAL

Le plan visualisé sur cet extrait est géré
par le centre des impôts foncier suivant :
BEAUVAIS
POLE TOPOGRAPHIQUE 29 RUE DU
DOCTEUR GERARD 60018
60018 BEAUVAIS CEDEX
tél. 03-44-79-54-42 -fax 03-44-79-55-17
cdif.beauvais@dgfip.finances.gouv.fr

Cet extrait de plan vous est délivré par :

cadastre.gouv.fr

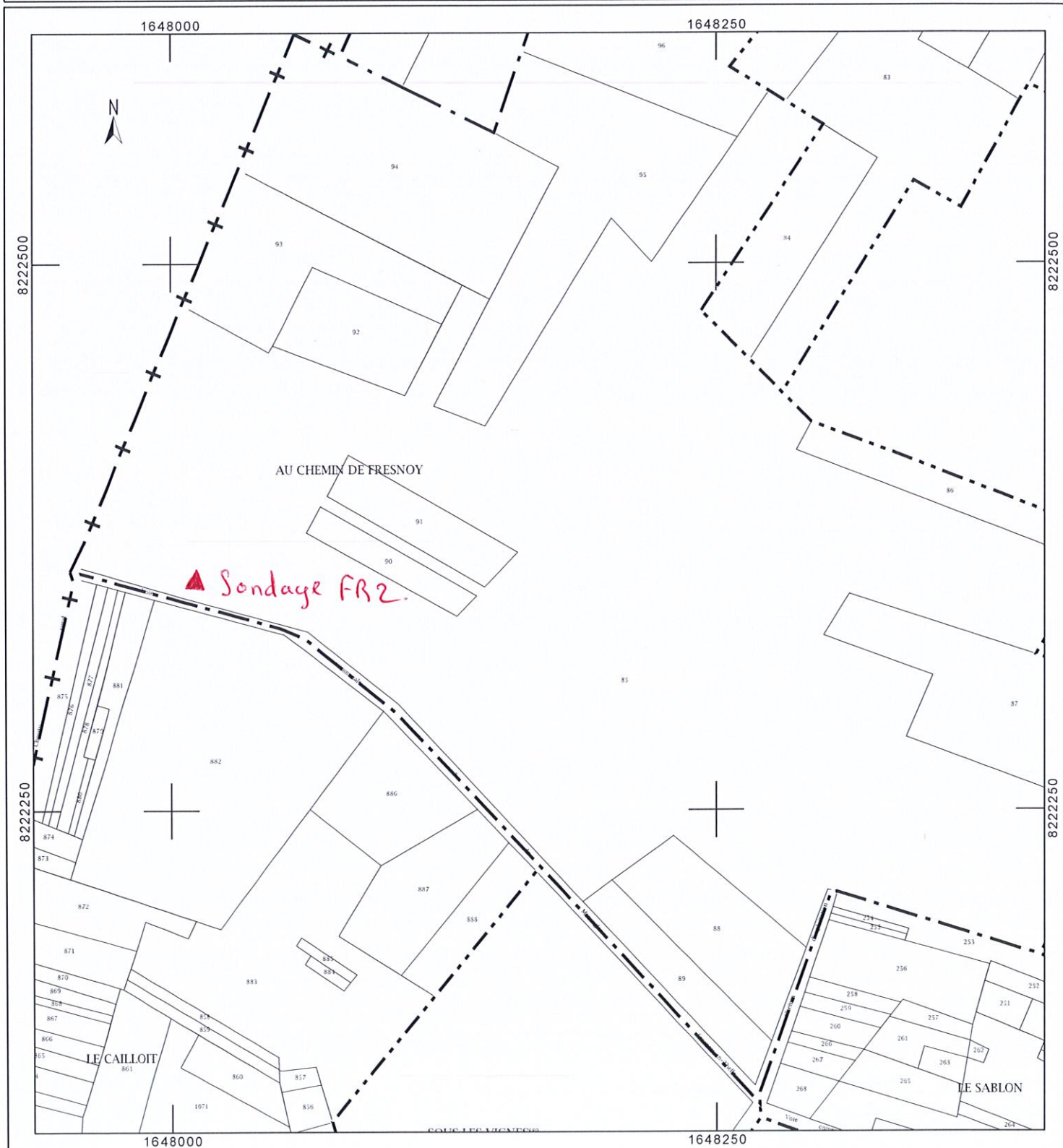

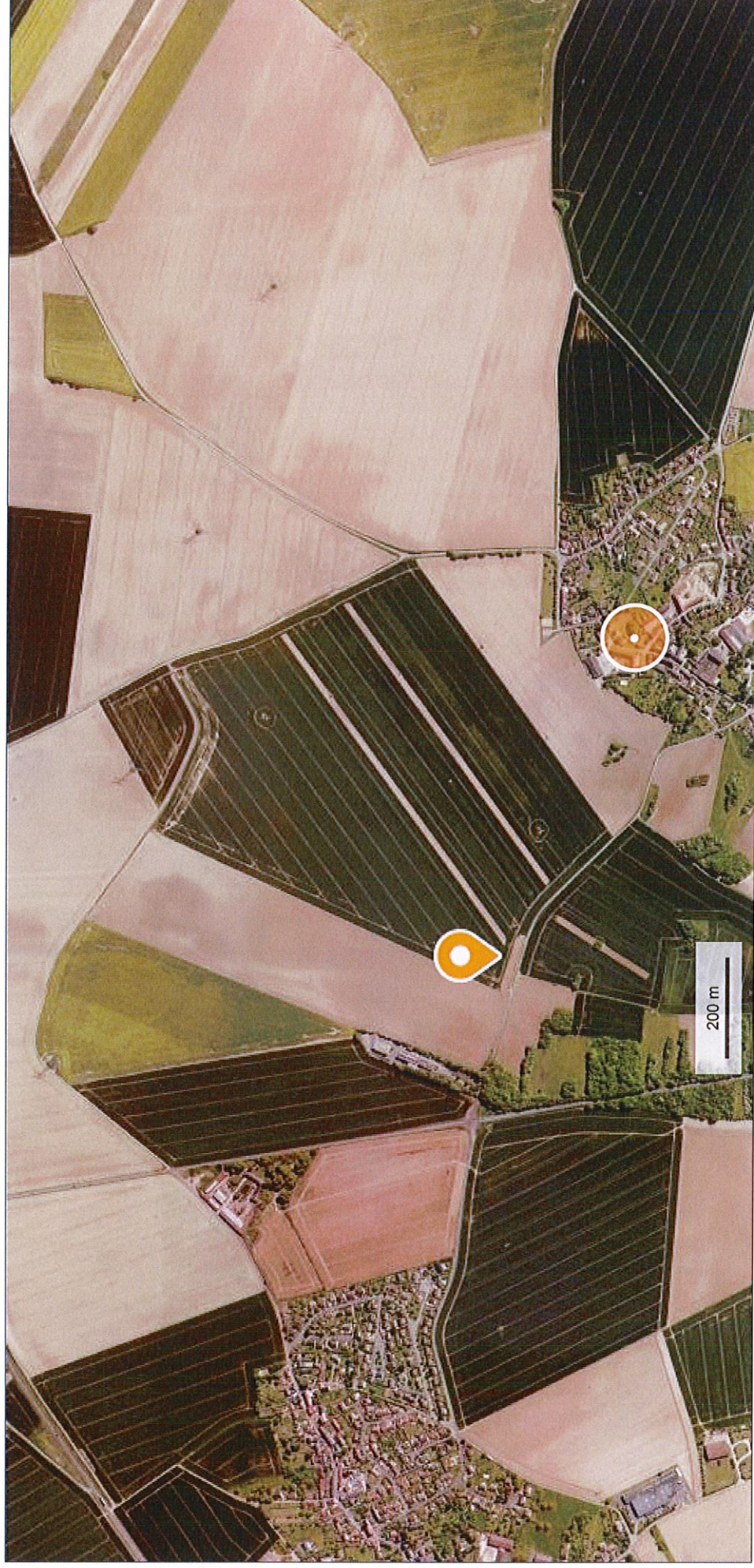

FR 2,
Section 0A. Parcelle n° 85.
X: 596329 Y: 2466796. Z: 101m

© IGN 2019 - www.geoportail.gouv.fr/mentions-legales

Longitude : 2° 17' 29" E
Latitude : 49° 12' 05" N