



TRONCONS de L'OUVRAGE

BSS004BESY FORAGE D'EAU

Client: ENGIE GREEN
Maître d'oeuvre: ENGIE GREEN
Lieu de l'ouvrage :
 40420 GAREIN

LITHOLOGIE

| De | à | Libellé |
|-------|-------|--------------------------------|
| 0.00 | 1.40 | Terre végétale sableuse marron |
| 1.40 | 2.90 | Sable beige clair |
| 2.90 | 6.00 | Sable beige foncé mouillé |
| 6.00 | 8.80 | Sable gris mouillé |
| 8.80 | 10.30 | Marne beige clair sèche |
| 10.30 | 12.50 | Marne beige foncé sèche |
| 12.50 | 14.00 | Argile molle beige |
| 14.00 | 15.00 | Sable fin beige |
| 15.00 | 24.25 | Sable très fin blanc + eau |

FORAGE

| De | à | Ø" | Ømm | Mode de forage | Fluide de forage |
|------|-------|-------|--------|----------------|------------------|
| 0.00 | 24.25 | 8"5/8 | 219.00 | Autre | Air |

* Reconnaissance

TUBAGE

| De | à | Ø" | Ømm | Epais. | Ecra. | Nature du tubage | Type | Slot | Vide % |
|-------|-------|-------|--------|--------|-------|------------------|-----------------|------|--------|
| 0.00 | 20.00 | 4"7/8 | 125.00 | 5.00 | | P.v.c. | Tube-plein | | |
| 20.00 | 24.00 | 4"7/8 | 125.00 | 4.00 | | P.v.c. | Crepine fentes | 0.50 | 5 |
| 24.00 | 24.25 | 4"7/8 | 125.00 | 4.00 | | P.v.c. | Bouchon-de-pied | | |

REEMPLISSAGE

| De | à | Ø" | Ømm | Matériau | Nature | Méthode de pose | Texture | Gra. (mm) | Vol. m3 |
|------|-------|-------|--------|---------------|--------------------|-----------------|---------|-----------|---------|
| 0.00 | 2.00 | 4"7/8 | 125.00 | Ciment | Cem ii/b-I 32.5n | Annulaire | | | |
| 2.00 | 2.50 | 4"7/8 | 125.00 | Billes-argile | Sopranite | | | | |
| 2.50 | 24.25 | 4"7/8 | 125.00 | Gravier | Gravier de sibelco | Gravitaire | Roule | 1.00-2.50 | |

ACCESSOIRE

| De | à | Type d'accessoire |
|------|------|------------------------------------|
| 0.00 | 0.30 | Regard en beton et plaque de fonte |

BSS004BESY

FORAGE D'EAU

Travaux réalisés :
du : 18/02/2021 au : 25/02/2021

111

Client : ENGIE GREEN

Maitre d'oeuvre : ENGIE GREEN

Localisation de l'ouvrage :
40420 GAREIN

Coordonnées de l'ouvrage :

Lambert-93 métrique

Longitude (X): 404 776

Latitude (Y): 6 333 381

Altitude sol (Z): +89,160 m

Echelle : 1/122

Profondeurs en m au-dessous du repère zéro sol (signe + au-dessus)

Nombre de forages : 1

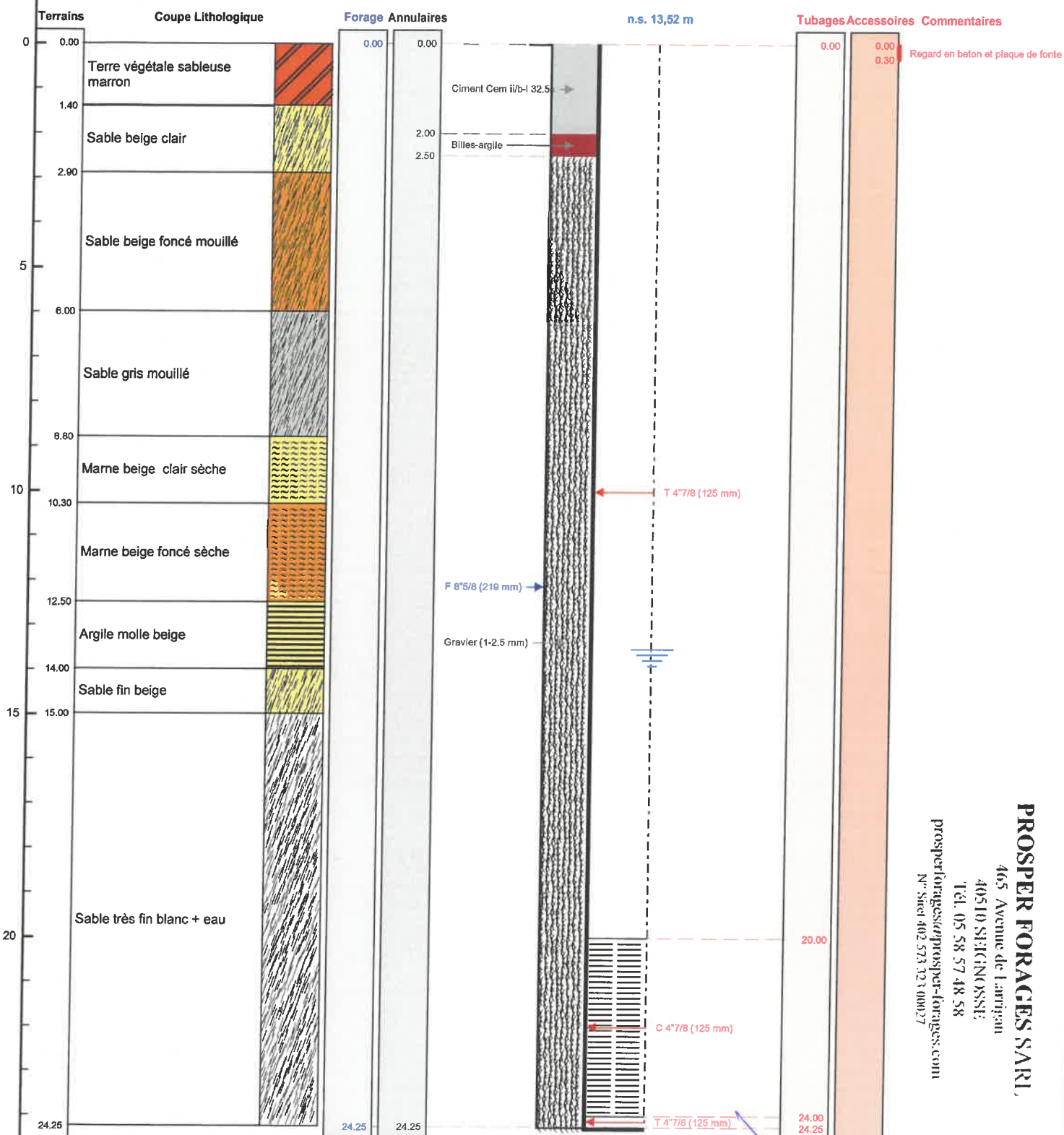

Le 9/3/2021 à 05:10:55
CERTIFIE CONFORME A L'OUVRAGE EXECUTE
Tampon et signature du chef d'entreprise

Lambert-93 métrique Long.: 404 776 Lat.: 6 333 381 Alt.: +89,160 m

PAGE: 3