

DOSSIER TECHNIQUE

FORAGE D'EAU

| | |
|------------------|--|
| Entreprise: | FORLANDES |
| Client: | NAPIAS HENRI CHEMIN DE JEANCHICOY 40400 BEGAAR |
| Maître d'oeuvre: | SOVERDI 165 rue Bernard Palissy 40990 ST PAUL LES DAX |
| Exploitant: | NAPIAS HENRI CHEMIN DE JEANCHICOY 40400 BEGAAR |

Code National BSS **BSS004BEUQ** N° Déclaration ** :

Police de l'eau * :

* Numéro de déclaration au titre de la police de l'eau

** N° d'enregistrement de déclaration préalable

Lieu de l'ouvrage : Chemin du vigneron
40400 BEGAAR

Coordonnées : Longitude 390 763 Latitude 6 311 664 **Altitude :** 25.00 m
Zone Lambert-93 métrique

Nombre de forages : 1

Date début de l'ouvrage : 27/09/2017

Resp. M. Ouvrage :

Date fin de l'ouvrage : 28/09/2017

Resp. M. Oeuvre :

Machine : Forapack31

Resp. Chantier : L. BASSIBEY

Date début pompage : 28/09/2017

Niveau statique non perturbé : 13.90 m

Date fin de pompage : 02/10/2017

Débit Maxi. d'essai : 33.00 m3/h

Nombre de nappes identifiées : 1

Rabattement correspondant : 0.00 m

Notes : Débit aprêt 1h 18 m3 à 21.5 m et 2h 20 m3 à 21.2 m
Changement pompe pompe client débit 33 m3

TRONCONS de L'OUVRAGE

FORAGE D'EAU

BSS004BEUQ

Heur Flendia
CD 40
0558054040

Client: NAPIAS HENRI
Maître d'oeuvre: SOVERDI
Lieu de l'ouvrage : Chemin du vigneron
40400 BEGAAR

LITHOLOGIE

| De | à | Libellé |
|-------|-------|---|
| 0.00 | 1.00 | Terre végétale |
| 1.00 | 6.00 | Sable blanc |
| 6.00 | 9.00 | Argile grise |
| 9.00 | 13.00 | Sable gris bleu et argile |
| 13.00 | 16.00 | Sable et gravier(trace bois) |
| 16.00 | 24.00 | Sable gris et gravier |
| 24.00 | 26.00 | Sable et quelque galets |
| 26.00 | 27.50 | Argile grise dure |
| 27.50 | 28.50 | Sable grossier gris et blanc |
| 28.50 | 40.00 | Grès tendre passage d'argile 35 et 39 m |

FORAGE

| De | à | Ø" | Ømm | Mode de forage | Fluide de forage |
|------|-------|-------|--------|----------------|------------------|
| 0.00 | 40.00 | 9"1/2 | 241.00 | Rotary | Bentonite |

* Reconnaissance

TUBAGE

| De | à | Ø" | Ømm | Epais. | Ecra. | Nature du tubage | Type | Slot | Vide % |
|-------|-------|-------|--------|--------|-------|------------------|-----------------|------|--------|
| 0.00 | 21.00 | 6"5/8 | 167.00 | 5.00 | | P.v.c. | Tube-plein | | |
| 21.00 | 38.50 | 6"5/8 | 167.00 | 5.00 | | P.v.c. | Crepine fentes | 0.75 | |
| 38.50 | 39.90 | 6"5/8 | 167.00 | 5.00 | | P.v.c. | Tube-decateur | | |
| 39.90 | 40.00 | 6"5/8 | 167.00 | 5.00 | | P.v.c. | Bouchon-de-pied | | |

REEMPLISSAGE

| De | à | Ø" | Ømm | Matériau | Nature | Méthode de pose | Texture | Gra. (mm) | Vol. m3 |
|-------|-------|-------|--------|----------|------------------|-----------------|---------|-----------|---------|
| 0.00 | 16.00 | 6"5/8 | 167.00 | Ciment | Ciment-bentonite | Annulaire | | | |
| 16.00 | 40.00 | 6"5/8 | 167.00 | Gravier | Sibelco 1/2.5 | Gravitaire | Roule | 1.00-2.50 | 0.53 |

BSS004BEUQ

FORAGE D'EAU

Travaux réalisés :
du : 27/09/2017 au : 28/09/2017

1/1

Client :

NAPIAS HENRI

Maitre d'oeuvre :

SOVERDI

Localisation de l'ouvrage : Chemin du vigneron

40400 BEGAAR

Coordonnées de l'ouvrage :

Lambert-93 métrique

Longitude (X): 390 763

Latitude (Y): 6 311 664

Altitude sol (Z): +25,000 m

Echelle : 1/201

Profondeurs en m au-dessous du repère zéro sol (signe + au-dessus)

Nombre de forages : 1

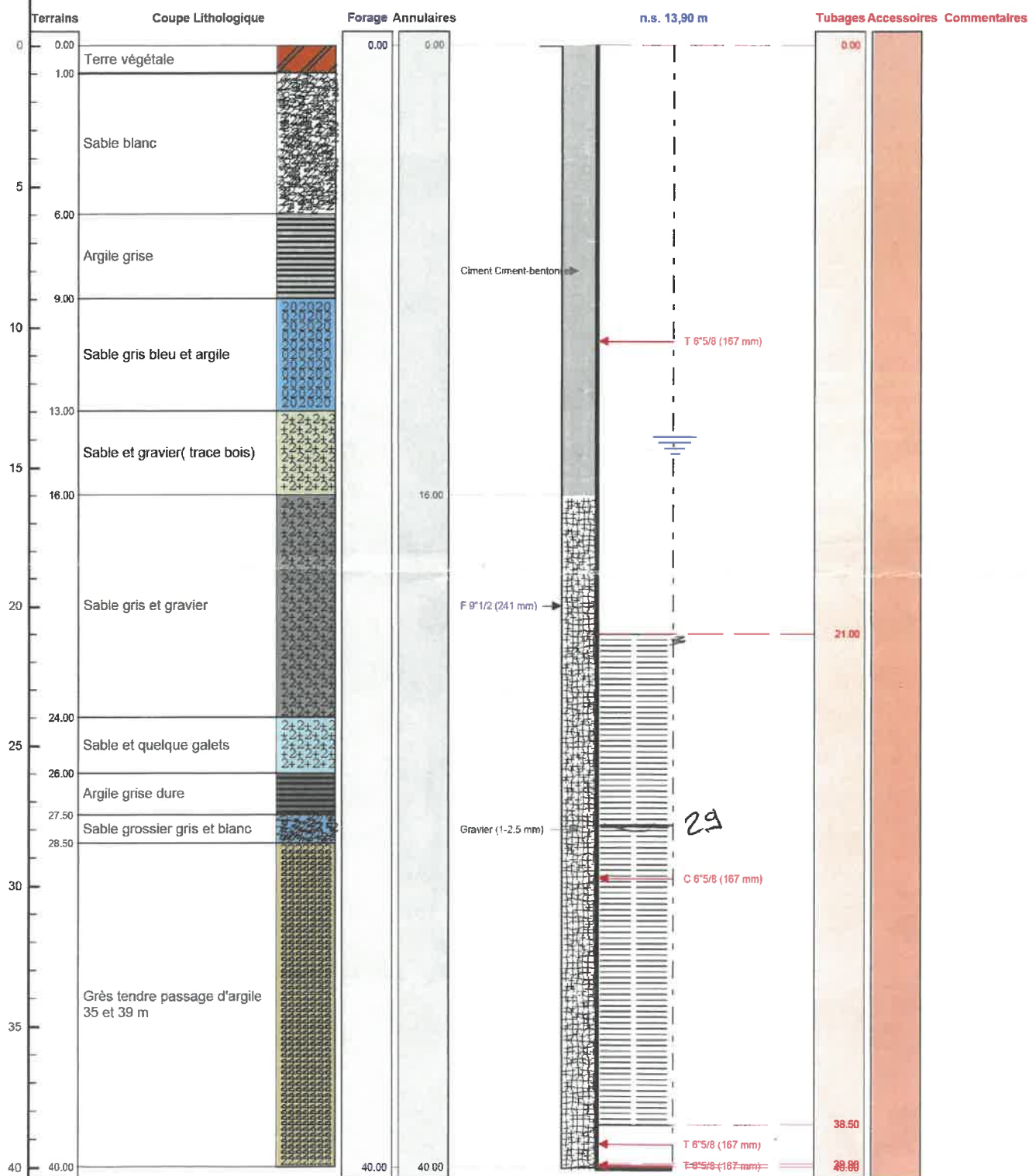

Le/...../..... à
 CERTIFIE CONFORME A L'OUVRAGE EXECUTE
 Tampon et signature du chef d'entreprise