

DOSSIER TECHNIQUE

FORAGE D'EAU

Entreprise:

Client:

Maître d'oeuvre:

Exploitant:

Code National BSS : BSS004AYYR / X

N° Déclaration ** :

Police de l'eau * :

* Numéro de déclaration au titre de la police de l'eau

** N° d'enregistrement de déclaration préalable

Lieu de l'ouvrage : CHAMPS CHAPERES
60420 MENEVILLERS

Coordonnées : **Longitude** 671 091 **Latitude** 6 934 828 **Altitude :** 97.00 m
Zone Lambert-93 métrique

Nombre de forages : 1

Date début de l'ouvrage : 08/12/2020

Resp. M. Ouvrage :

Date fin de l'ouvrage : 09/12/2020

Resp. M. Oeuvre :

Machine : FRASTE

Resp. Chantier :

Date début pompage : **Niveau statique non perturbé :** 29.00 m

Date fin de pompage : **Débit Maxi. d'essai :** 6.00 m3/h

Nombre de nappes identifiées : **Rabattement correspondant :** 4.00 m

Notes : ACIDIFICATION 324 KG

TRONCONS de L'OUVRAGE

FORAGE D'EAU

Client:

Maître d'oeuvre:

Lieu de l'ouvrage :

60420

MENEVILLERS

LITHOLOGIE

De	à	Libellé
0.00	1.50	ARGILE MARRON
1.50	4.00	ARGILE MARRON A SILEX
4.00	14.00	CRAIE FRIABLE A SILEX AVEC DES COUCHES MARNEUSE
14.00	49.00	CRAIE MARNEUSE AVEC DES MORCEAUX ET DES SILEX

FORAGE

De	à	Ø"	Ømm	Mode de forage	Fluide de forage
0.00	5.00	17"3/4	450.00	Rotary	Boue
5.00	49.00	12"1/4	310.00	Rotary	Boue

* Reconnaissance

TUBAGE

De	à	Ø"	Ømm	Epais.	Ecra.	Nature du tubage	Type	Slot	Vide %
0.00	5.00	12"3/4	323.00	0.00		Acier-ordinaire	Tube-plein		
0.00	35.00	4"7/8	125.00	0.00		P.v.c.	Tube-plein		
35.00	49.00	4"7/8	125.00	0.00		P.v.c.	Crepine fentes		

REMPLISSAGE

De	à	Ø"	Ømm	Matériau	Nature	Méthode de pose	Texture	Gra. (mm)	Vol. m3
0.00	5.00	12"3/4	323.00	Ciment	Cpa 55	Annulaire			
0.00	49.00	4"7/8	125.00	Gravier	Graviers roulés	Gravitaire	Roule		

Code BSS : BSS004AYYR / X

FORAGE D'EAUTravaux réalisés :
du : 08/12/2020 au : 09/12/2020

1\1

Client :

Maitre d'oeuvre :

Localisation de l'ouvrage : **CHAMPS CHAPERES****60420 MENEVILLERS**

Coordonnées de l'ouvrage :

Lambert-93 métrique

Longitude (X): 671 091

Latitude (Y): 6 934 828

Altitude sol (Z): +97,000 m

Echelle : 1/246

Profondeurs en m au-dessous du repère zéro sol (signe + au-dessus)

Nombre de forages : 1

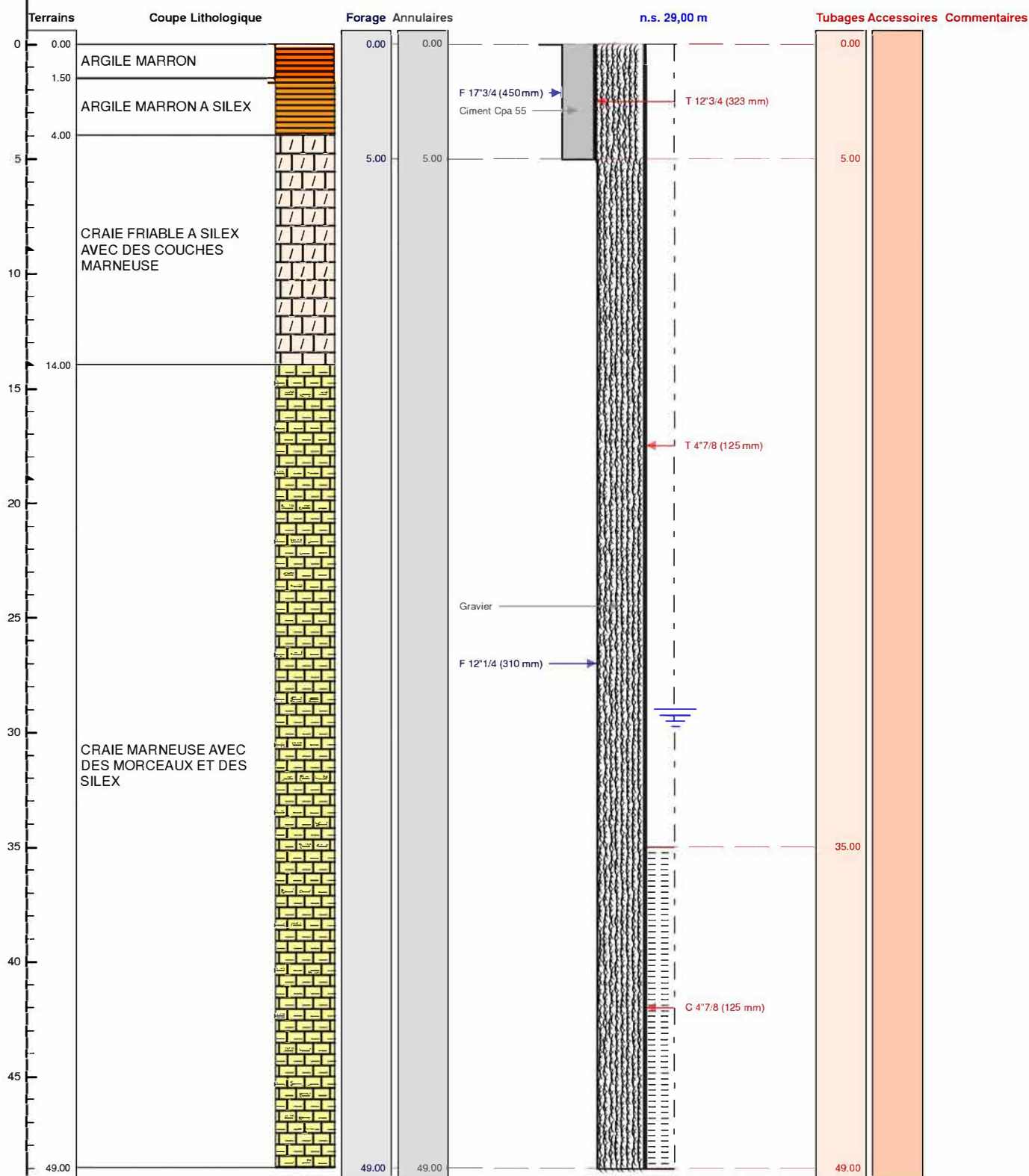

Le à

CERTIFIE CONFORME A L'OUVRAGE EXECUTE

Tampon et signature du chef d'entreprise

Lambert-93 métrique Long.: 671 091 Lat.: 6 934 828 Alt.: +97,000 m

PAGE: 1