

S.A.R.L. BONIFACE

ENTREPRISE DE FORAGE

5, rue Pierre Boileau - 51420 WITRY-LES-REIMS  
Tél. 03.26.97.11.61 - Fax 03.26.97.21.75 - Voit. 06.22.92.65.22  
E-mail : boniface.pascal@wanadoo.fr - Site Internet : www.boniface-51.com

# TRAVAUX DE FORAGE POUR LES BESOINS DE L'IRRIGATION

à  
Brécy

FORAGE DEFINITIF

Affaire suivie par :

*Certifié conforme*

**S.A.R.L. BONIFACE**  
*Forages d'Eau*  
5, rue Pierre Boileau  
51420 WITRY LES REIMS  
Tél. 03 26 97 11 61 - Fax. 03 26 97 21 75  
SIRET: 330 588 278 00029 - APE: 4399 D

**TRAVAUX REALISES  
DU  
9 au 31 Janvier 2020**

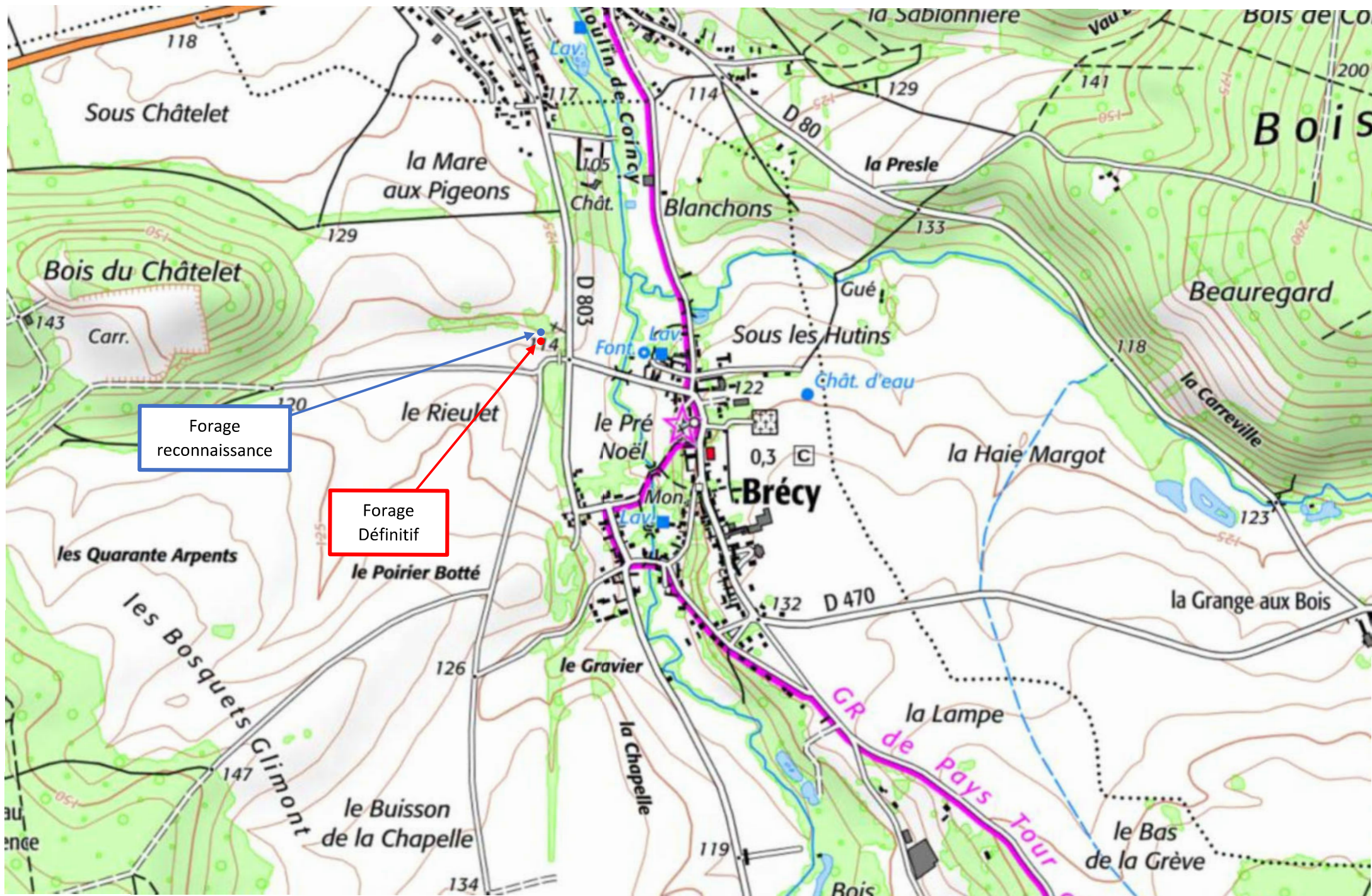



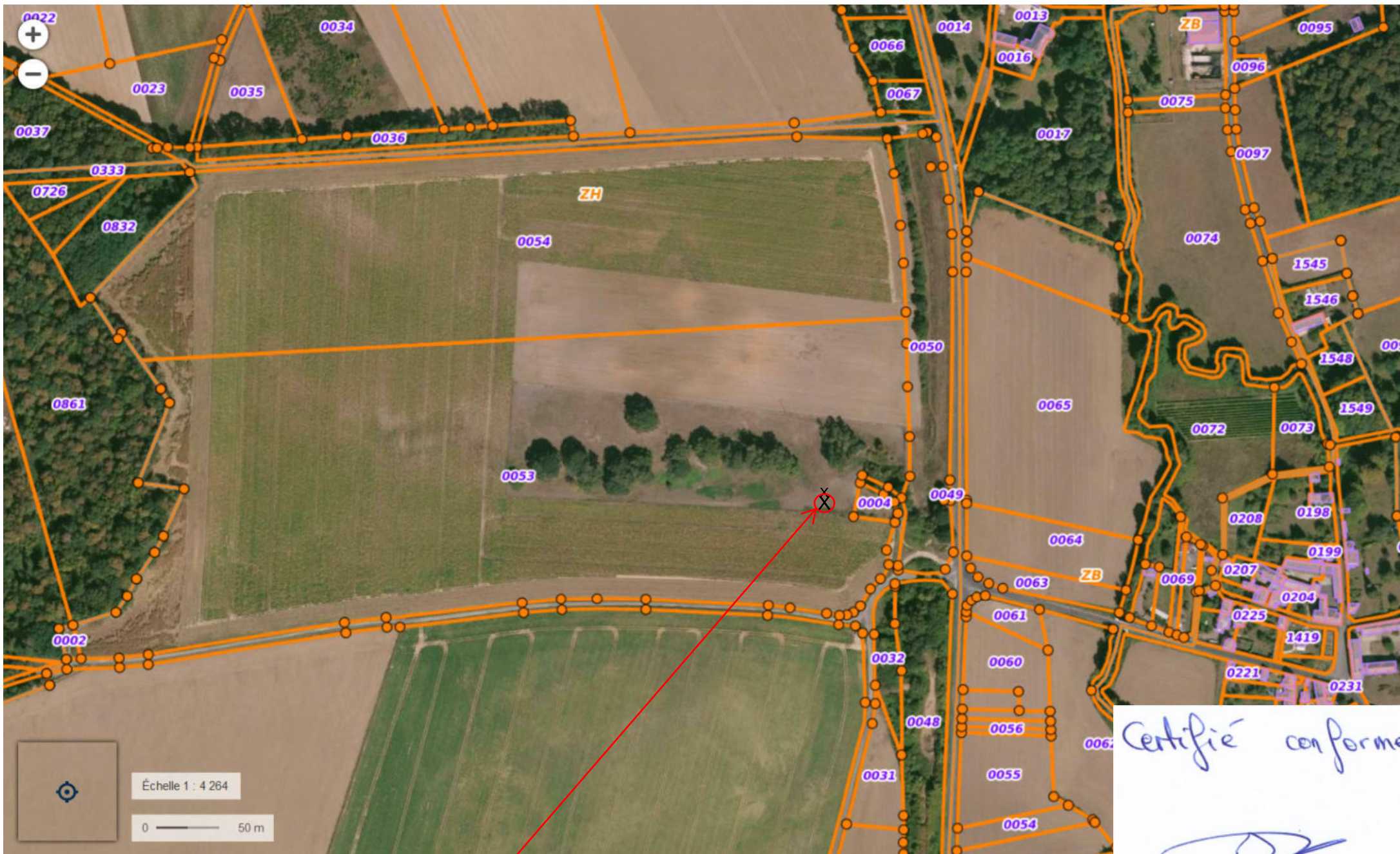

Forage  
Parcelle ZH 53

Certifié conforme

**S.A.R.L. BONIFACE**  
Forages d'Eau  
5, rue Pierre Boileau  
51420 WITRY LES REIMS  
Tél. 03 26 97 11 61 - Fax. 03 26 97 21 75  
SIRET: 330 588 278 00029 - APE: 4399 D

## RAPPORT DE CHANTIER

|   |   |                               |
|---|---|-------------------------------|
| <b>Entreprise :</b> Sarl BONIFACE 51420 WITRY LES REIMS |   | <b>TEL :</b> 03.26.97.11.61   |
| <b>Client :</b>   |   |                               |
| <b>Date :</b>   | 09/01/2020  | <b>n° DREAL :</b> 328/02/2019 |
| <b>Affaire suivie par :</b>                             |   |                               |
| <b>Type de chantier :</b>                               | Forage définitif pour les besoins de l'irrigation |                               |
| <b>Lieu du chantier :</b>                               | Brécy (02)  | Parcelle ZH53                 |

## TERRAIN

[illegible]

|               |                     |       |
|---------------|---------------------|-------|
| <b>FORAGE</b> | Profondeur finale : | 35,65 |
|---------------|---------------------|-------|

|                            |              |
|----------------------------|--------------|
| <b>Profondeur finale :</b> | <b>35,65</b> |
|----------------------------|--------------|

| De   | à     | Ø en mm | Mode de foration           | Fluide de foration |
|------|-------|---------|----------------------------|--------------------|
|      |       |         | Rotary / Tarière / Battage | Air / Eau / Boue   |
| 0,00 | 3,00  | 600     | Tarière                    | à sec              |
| 3,00 | 35,65 | 440     | Rotary                     | Boue               |
|      |       |         |                            |                    |
|      |       |         |                            |                    |
|      |       |         |                            |                    |

## TUBAGE

| De    | à     | Ø en mm | Epaisseur | Matière tube       | Crépiné/ouv | Plein |
|-------|-------|---------|-----------|--------------------|-------------|-------|
| 0,00  | 5,20  | 509     | 509/499   | Acier E24.2        |             | x     |
| -0,85 | 10,50 | 315     | 315/285   | PVC                |             | x     |
| 10,50 | 35,65 | 315     | 315/285   | PVC                | x 1 mm      |       |
| -1,00 | 0,00  | 509     | 509/499   | Capot de fermeture |             | x     |
|       |       |         |           |                    |             |       |
|       |       |         |           |                    |             |       |
|       |       |         |           |                    |             |       |

# RAPPORT DE CHANTIER

|                      |   |                        |
|----------------------|---|------------------------|
| Entreprise :         | Sarl BONIFACE 51420 WITRY LES REIMS               | TEL : 03.26.97.11.61   |
| Client :             |   |                        |
| Date :               | 09/01/2020  | n° DREAL : 328/02/2019 |
| Affaire suivie par : |   |                        |
| Type de chantier :   | Forage définitif pour les besoins de l'irrigation |                        |
| Lieu du chantier :   | Brécly (02)                                       | Parcelle ZH53          |

## MASSIF DE GRAVIERS

| De   | à     | Granulo | Méthode |      | Entre Ø | et Ø |
|------|-------|---------|---------|------|---------|------|
|      |       |         | Gravité | Tube |         |      |
| 8,00 | 35,65 | 9/18    | x       |      | 440     | 315  |
|      |       |         |         |      |         |      |
|      |       |         |         |      |         |      |

## CIMENTATION

| De   | à    | Type de ciment | Méthode |      | Entre Ø | et Ø |
|------|------|----------------|---------|------|---------|------|
|      |      |                | Gravité | Tube |         |      |
| 0,00 | 3,00 | CPJ45          | x       |      | 600     | 509  |
| 0,00 | 7,00 | CPJ45          | x       |      | 440     | 315  |
| 7,00 | 8,00 | Sobranite      | x       |      | 440     | 315  |
|      |      |                |         |      |         |      |
|      |      |                |         |      |         |      |

|                |          |      |                 |      |         |       |
|----------------|----------|------|-----------------|------|---------|-------|
| <b>POMPAGE</b> | NS (m) : | 15,9 | Côte / Sol (m): | -0,8 | Pompe : | SP 90 |
|----------------|----------|------|-----------------|------|---------|-------|

| ND ( m )              | Q ( m3 ) | Temps |
|-----------------------|----------|-------|
| Avant gravillonnage : |          |       |
| 22,74                 | 62,00    | 1h30  |
| 22,80                 | 62,00    | 2h00  |
| 22,81                 | 62,00    | 2h30  |
|                       |          |       |
|                       |          |       |
| ND ( m )              | Q ( m3 ) | Temps |
| Après gravillonnage : |          |       |
| 24,18                 | 67,00    | 2h00  |
|                       |          |       |
|                       |          |       |
| ND ( m )              | Q ( m3 ) | Temps |
| Pompage par paliers   |          |       |
| Pompage de 24h        |          |       |
|                       |          |       |
|                       |          |       |
| ND ( m )              | Q ( m3 ) | Temps |
|                       |          |       |
|                       |          |       |
|                       |          |       |

| ND ( m )   | Q ( m3 ) | Temps                  |
|--|----------|------------------------|
|  |          |                        |
| 21,55  | 59,80    | 24h00                  |
| Débit spécifiques  |          |                        |
|  |          |                        |
| Q' =   | 10,58    | m <sup>3</sup> / h / m |
| Coordonnées :  |          |                        |
| - X : 49°09'03.91"N  |          |                        |
| - Y : 3°25'23.86"E   |          |                        |
| - Z : 116  |          |                        |
| Observations :   |          |                        |
| Ce forage sera exploité dans les règles de l'art au débit maximum de 65 m <sup>3</sup> /h en toutes circonstances. |          |                        |
| Proscrire les surpompages et démarrages violents et intempestifs.  |          |                        |
| Dalle de 3 m <sup>2</sup> réalisée par vous-même   |          |                        |

**Remarques :** Les côtes dont les unités ne sont pas spécifiées sont en mètre.  
 Les côtes négatives signalent des valeurs positives par rapport au sol.  
 Les diamètres dont les unités ne sont pas spécifiées sont en mm.



# RAPPORT DE CHANTIER

|                      |                                     |                         |
|----------------------|-------------------------------------|-------------------------|
| Entreprise :         | Sarl BONIFACE 51420 WITRY LES REIMS | TEL : 03.26.97.11.61    |
| Client :             |                                     |                         |
| Date :               | 09/01/2020                          | n° DRIRE : 328/02/2019  |
| Affaire suivie par : |                                     |                         |
| Type de chantier :   | Forage                              | besoins de l'irrigation |
| Lieu du chantier :   | Brécy (02)                          | Parcelle ZH53           |

| Echelle | Coupe géologique et technique | Forage réalisé du |
|---------|-------------------------------|-------------------|
|---------|-------------------------------|-------------------|

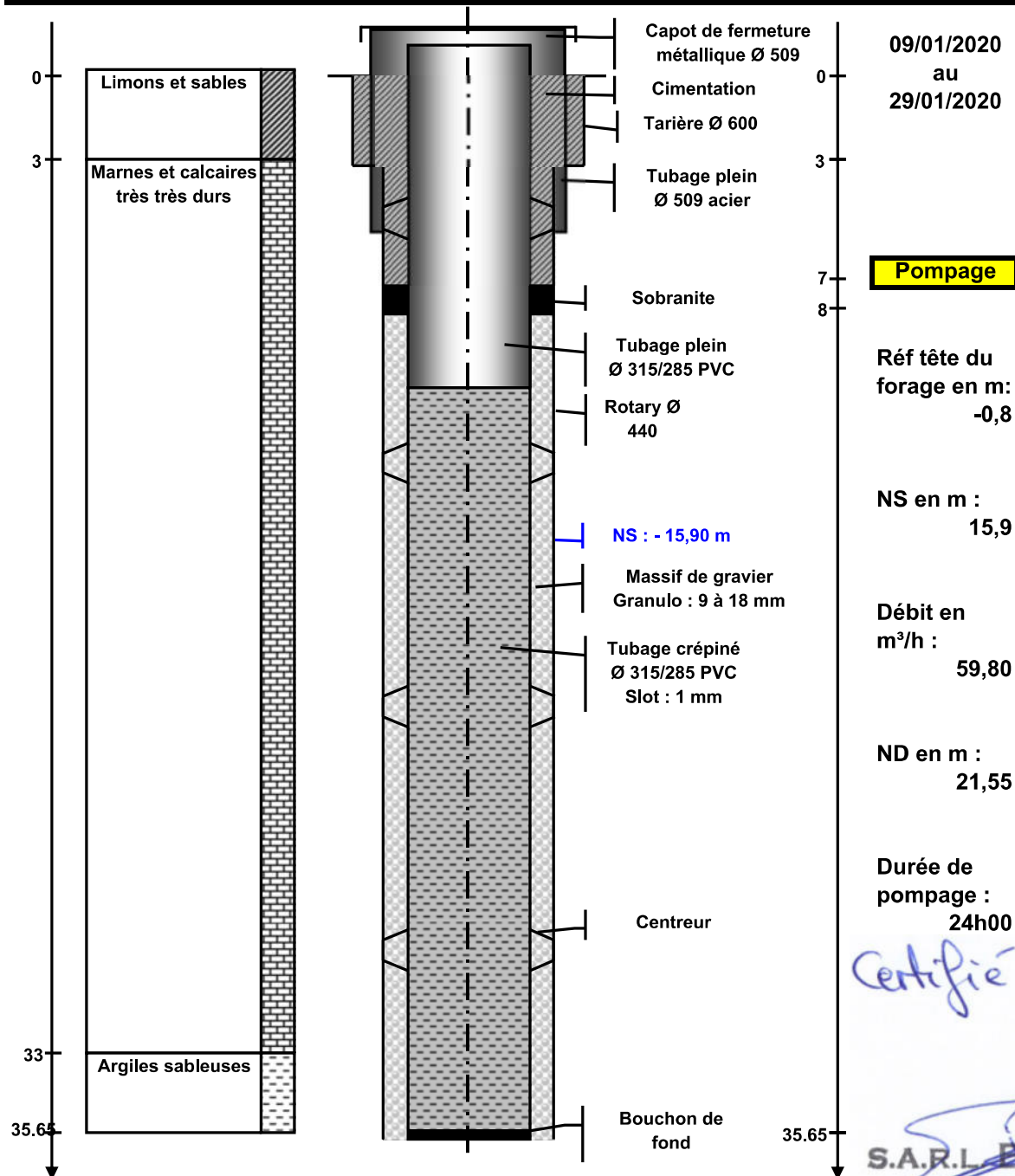

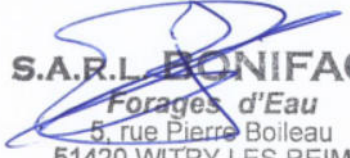
  
**S.A.R.L. BONIFACE**  
 Forages d'Eau  
 5, rue Pierre Boileau  
 51420 WITRY LES REIMS  
 Tél. 03 26 97 11 61 - Fax. 03 26 97 21 75  
 SIRET: 330 588 278 00029 - APE: 4399 D

# RAPPORT DE CHANTIER

|  |   |                      |             |
|--|---|----------------------|-------------|
| Entreprise : Sarl BONIFACE 51420 WITRY LES REIMS |   | TEL : 03.26.97.11.61 |             |
| Client :   | r   | r                    |             |
| Date :   | 09/01/2020  | n° DRIRE :           | 328/02/2019 |
| Affaire suivie par :                             | r   |                      |             |
| Type de chantier :                               | Forage définitif pour les besoins de l'irrigation |                      |             |
| Lieu du chantier :                               | Brécy (02)  | Parcelle             | ZH53        |

## POMPAGE PAR PALIERS

|             |            |                     |           |           |
|-------------|------------|---------------------|-----------|-----------|
| Date :      | 29/01/2020 | Forage              | Reco      | Rivière   |
| Heure déb : | 10h48      | Niveau départ :     | - 15,90 m | - 13,80 m |
| Heure fin : | 14h59      | Hauteur du repère : | + 0,85 m  | + 0,58 m  |
|             |            | Refoulement :       | 200 m     |           |

Forage de reconnaissance à 12 mètres du définitif et à +1,02 m du définitif en NGF

| Palier 1 |           |       |            |         |
|----------|-----------|-------|------------|---------|
| Temps    | ND Forage | Débit | Suivi reco | Rivière |
| 3mn      | 16,570    | 16,80 | 13,800     |         |
| 4mn      | 16,546    |       |            |         |
| 6mn      | 16,540    |       |            |         |
| 8mn      | 16,535    |       |            |         |
| 10mn     | 16,532    |       |            |         |
| 15mn     | 16,534    |       |            |         |
| 20mn     | 16,528    |       |            |         |
| 30mn     | 16,538    |       | 13,900     |         |
| 40mn     | 16,548    |       |            |         |
| 50mn     | 16,556    |       |            |         |
| 60mn     | 16,553    | 16,00 | 13,920     |         |

| Palier 2 |           |       |            |         |
|----------|-----------|-------|------------|---------|
| Temps    | ND Forage | Débit | Suivi reco | Rivière |
| 3mn      | 17,655    | 31,80 | 14,000     |         |
| 4mn      | 17,668    |       |            |         |
| 6mn      | 17,690    |       |            |         |
| 8mn      | 17,699    |       |            |         |
| 10mn     | 17,707    |       |            |         |
| 15mn     | 17,719    |       |            |         |
| 20mn     | 17,729    |       |            |         |
| 30mn     | 17,727    |       | 14,090     | 0,805   |
| 40mn     | 17,752    |       |            | 0,808   |
| 50mn     | 17,750    |       |            | 0,806   |
| 60mn     | 17,752    | 31,70 | 14,160     | 0,805   |

| Palier 3 |           |       |            |         |
|----------|-----------|-------|------------|---------|
| Temps    | ND Forage | Débit | Suivi reco | Rivière |
| 3mn      | 19,089    | 45,90 | 14,180     | 0,806   |
| 4mn      | 19,112    |       |            | 0,809   |
| 6mn      | 19,143    |       |            | 0,806   |
| 8mn      | 19,166    |       |            | 0,808   |
| 10mn     | 19,184    |       |            | 0,805   |
| 15mn     | 19,197    |       |            | 0,806   |
| 20mn     | 19,210    |       |            | 0,809   |
| 30mn     | 19,221    |       | 14,210     | 0,808   |
| 40mn     | 19,235    |       |            | 0,807   |
| 50mn     | 19,240    |       |            | 0,809   |
| 60mn     | 19,244    | 45,60 | 14,240     | 0,810   |

| Palier 4 |           |       |            |         |
|----------|-----------|-------|------------|---------|
| Temps    | ND Forage | Débit | Suivi reco | Rivière |
| 3mn      | 23,173    | 70,20 | 14,320     | 0,810   |
| 4mn      | 23,442    |       |            | 0,812   |
| 6mn      | 23,646    |       |            | 0,810   |
| 8mn      | 23,755    |       |            | 0,811   |
| 10mn     | 23,816    |       |            | 0,810   |
| 15mn     | 23,917    |       |            | 0,812   |
| 20mn     | 23,996    |       |            | 0,811   |
| 30mn     | 24,088    |       | 14,330     | 0,811   |
| 40mn     | 24,134    |       |            | 0,815   |
| 50mn     | 24,154    |       |            | 0,813   |
| 60mn     | 24,191    | 69,40 | 14,360     | 0,817   |

## Pompage par paliers sur le forage définitif à Brécy le 29/01/2020

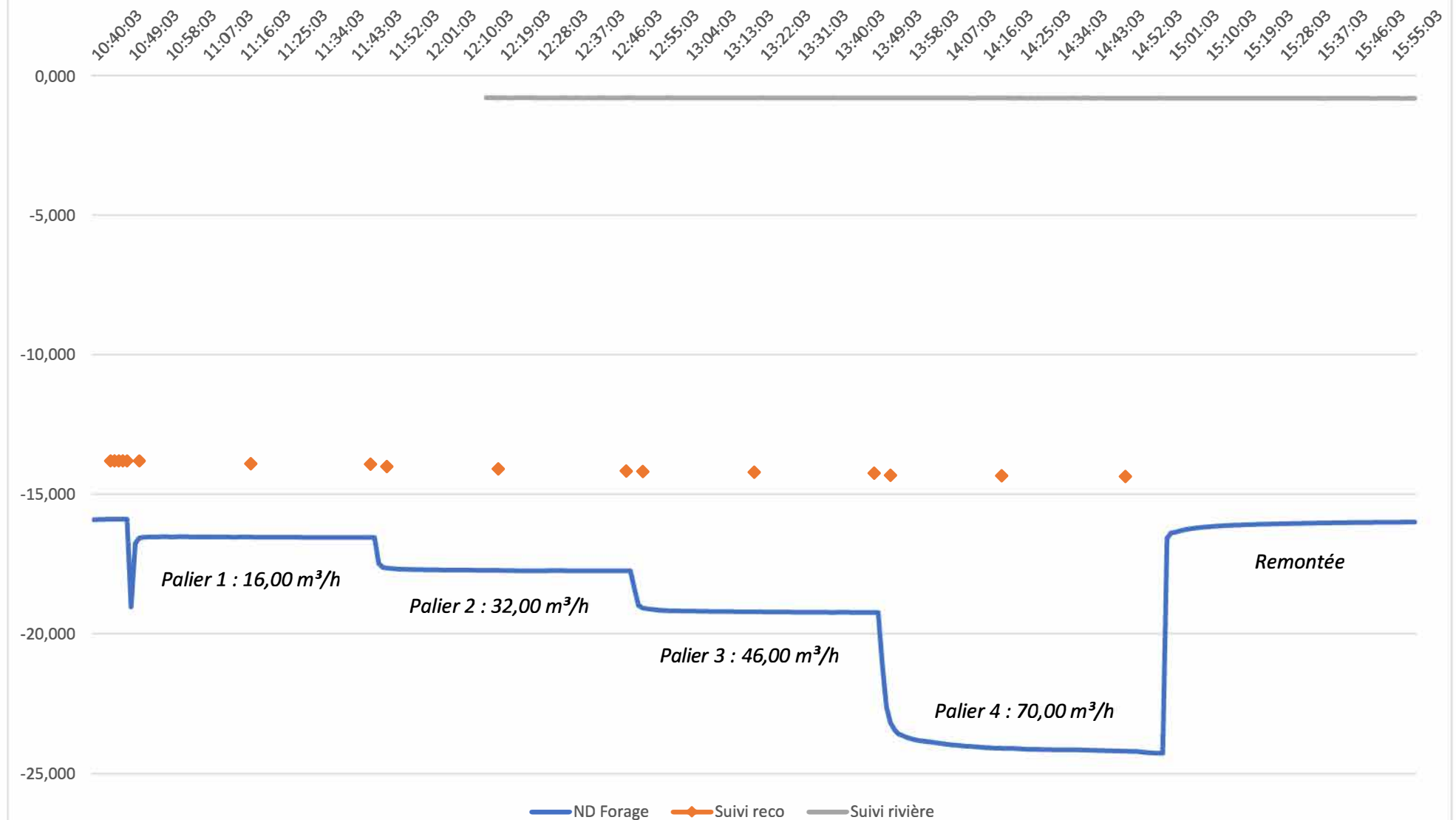



# RAPPORT DE CHANTIER

|  |   |                        |
|--|---|------------------------|
| Entreprise : Sarl BONIFACE 51420 WITRY LES REIMS |   | TEL : 03.26.97.11.61   |
| Client :   |   |                        |
| Date :   | 09/01/2020  | n° DRIRE : 328/02/2019 |
| Affaire suivie par :                             |   |                        |
| Type de chantier :                               | Forage définitif pour les besoins de l'irrigation |                        |
| Lieu du chantier :                               | Brécy (02)  | Parcelle ZH53          |

## POMPAGE DE LONGUE DUREE

|                                  |            |          |            |         |                     |               |           |          |
|----------------------------------|------------|----------|------------|---------|---------------------|---------------|-----------|----------|
| Date :                           | 30/01/2020 |          |            |         |                     | Forage        | Reco      | Rivière  |
| Heure déb : 9h30                 |            |          |            |         | Niveau départ :     | - 15,91 m     | - 13,80 m | - 0,90 m |
| Heure fin : 9h34                 |            |          |            |         | Hauteur du repère : | + 0,85 m      | + 0,58 m  |          |
| Distance Forage / reco : 12,00 m |            |          |            |         | Refoulement :       | 150,00 m      |           |          |
| Descente                         |            |          |            |         | Remontée            |               |           |          |
| Temps                            | ND Forage  | Débit    | Suivi Reco | Rivière | Temps               | Forage        | Reco      | Rivière  |
| 1mn                              | 19,201     | 60,00    | 14,120     | 0,900   | 1mn                 | 16,651        | 14,096    | 0,840    |
| 1mn30                            |            |          |            |         | 1mn30               |               |           |          |
| 2mn                              | 19,851     |          | 14,142     | 0,900   | 2mn                 | 16,488        | 13,970    | 0,837    |
| 2mn30                            |            |          |            |         | 2mn30               |               |           |          |
| 3mn                              | 19,974     |          | 14,158     | 0,900   | 3mn                 | 16,449        | 13,955    | 0,839    |
| 3mn30                            |            |          |            |         | 3mn30               |               |           |          |
| 4mn                              | 20,044     |          | 14,172     | 0,900   | 4mn                 | 16,018        | 13,938    | 0,837    |
| 4mn30                            |            |          |            |         | 4mn30               |               |           |          |
| 5mn                              | 20,093     |          | 14,189     | 0,897   | 5mn                 | 16,391        | 13,931    | 0,842    |
| 6mn                              | 20,123     |          | 14,201     | 0,900   | 6mn                 | 16,384        | 13,927    | 0,839    |
| 7mn                              | 20,145     |          | 14,216     | 0,899   | 7mn                 | 16,366        | 13,924    | 0,836    |
| 8mn                              | 20,162     |          | 14,224     | 0,901   | 8mn                 | 16,350        | 13,919    | 0,838    |
| 9mn                              | 20,173     |          | 14,232     | 0,900   | 9mn                 | 16,337        | 13,918    | 0,842    |
| 10mn                             | 20,183     |          | 14,241     | 0,900   | 10mn                | 16,326        | 13,916    | 0,839    |
| 12mn                             | 20,206     |          | 14,259     | 0,899   | 12mn                | 16,306        | 13,914    | 0,839    |
| 14mn                             | 20,733     | 55 -> 59 | 14,266     | 0,900   | 14mn                | 16,289        | 13,913    | 0,839    |
| 16mn                             | 20,809     |          | 14,271     | 0,899   | 16mn                | 16,277        | 13,912    | 0,838    |
| 18mn                             | 20,840     |          | 14,275     | 0,901   | 18mn                | 16,266        | 13,911    | 0,839    |
| 20mn                             | 20,859     | 60,00    | 14,279     | 0,901   | 20mn                | 16,256        | 13,910    | 0,840    |
| 25mn                             | 20,896     |          | 14,283     | 0,901   | 25mn                | 16,235        | 13,907    | 0,839    |
| 30mn                             | 20,934     |          | 14,287     | 0,900   | 30mn                | 16,219        | 13,905    | 0,839    |
| 45mn                             | 21,020     |          | 14,293     | 0,900   | 45mn                | retrait pompe | 13,900    | 0,840    |
| 1h                               | 21,062     |          | 14,299     | 0,900   | 1h                  | 16,163        | 13,898    | 0,842    |
| 1h30                             | 21,111     |          | 14,310     | 0,898   | 1h30                | 16,121        | 13,894    |          |
| 2h                               | 21,141     |          | 14,316     | 0,900   | 2h                  | 16,102        | 13,890    |          |
| 3h                               | 21,177     |          | 14,325     | 0,898   | 3h                  | 16,076        | 13,885    |          |
| 4h                               | 21,227     |          | 14,325     | 0,902   | 4h                  | 16,057        | 13,881    |          |
| 5h                               | 21,257     |          | 14,329     | 0,901   | 5h                  | 16,045        | 13,879    |          |
| 6h                               | 21,287     |          | 14,329     | 0,904   | 6h                  | 16,034        | 13,877    |          |
| 7h                               | 21,305     |          | 14,329     | 0,900   | 7h                  | 16,027        | 13,877    |          |
| 8h                               | 21,324     |          | 14,329     | 0,894   | 8h                  | 16,019        | 13,875    |          |
| 9h                               | 21,324     |          | 14,329     | 0,876   | 9h                  | 16,015        | 13,874    |          |
| 10h                              | 21,341     |          | 14,334     | 0,871   | 10h                 | 16,008        | 13,874    |          |
| 12h                              | 21,365     |          | 14,334     | 0,831   | 12h                 | 15,999        | 13,873    |          |
| 15h                              | 21,394     |          | 14,333     | 0,822   | 15h                 | 15,985        | 13,871    |          |
| 18h                              | 21,455     |          | 14,330     | 0,824   | 18h                 | 15,973        | 13,869    |          |
| 21h                              | 21,481     |          | 14,331     | 0,833   | 21h                 | 15,960        | 13,868    |          |
| 24h                              | 21,508     | 59.80    | 14,335     | 0,836   | 24h                 | 15,950        | 13,866    |          |

## Pompage de 24h à 60,00 m<sup>3</sup>/h sur le forage définitif à Brécy les 30 et 31/01/2020)

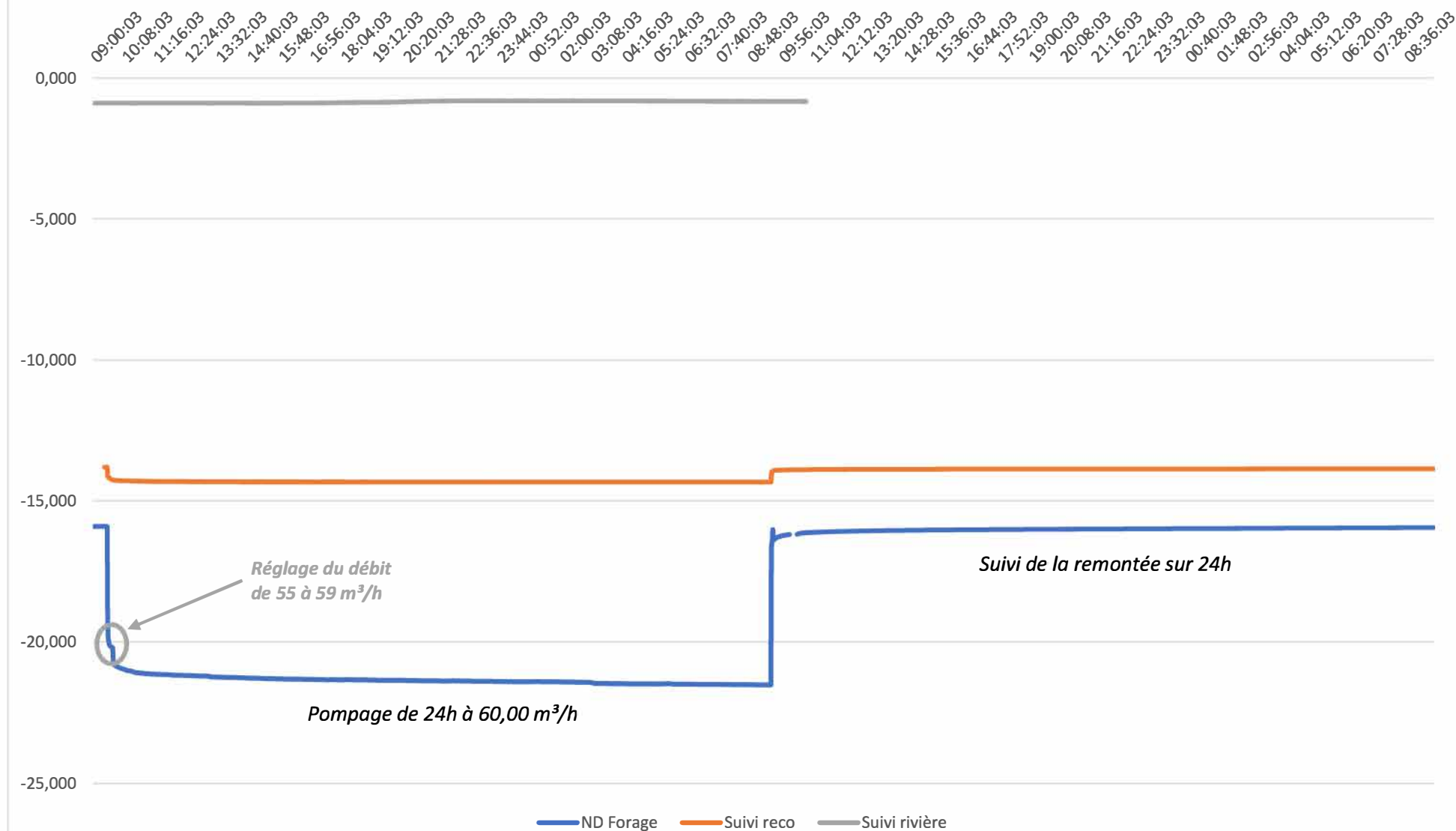

PRÉFET DE LA RÉGION  
HAUTS DE FRANCE

Direction Régionale de l'Environnement, de  
L'Aménagement et du Logement Hauts de France

Réf : SC

S:\Somme\_\I\Sabine\FORAGE - SABINE\recepissés validés\recepissés\_2019\Recepisse3280219.doc

Glisy, le 09 OCTOBRE 2019

Affaire suivie par : Sabine CHEDRU

☎ 03.22.38.32.16

▼ : 03.22.38.32.01

Mél : sabine.chedru@developpement-durable.gouv.fr

N°328/02/2019

**Récépissé de déclaration**  
**Concernant l'exécution d'un sondage, d'un ouvrage souterrain,**  
**d'un travail de fouille**  
**(article L 411-1 du code minier)**

MAITRE D'OUVRAGE OU MAITRE D'OEUVRE :

ENTREPRENEUR : BONIFACE SARL 5 PIERRE BOILEAU 51420 WITRY LES REIMS

DATE DE LA DÉCLARATION : 08 OCTOBRE 2019

NATURE : FORAGE AGRICOLE

Profondeur : 85M

EMPLACEMENT DES TRAVAUX :

Département : AISNE

Commune : BRECY

Rue ou Lieu-dit : LE RIEULET

Parcelle : 253 Section : ZH

P/Le Directeur et par délégation  
La Cheffe du Service Risques

  
Mathilde Pierre

**Nota :** Le présent récépissé de déclaration est établi au seul titre de l'article L 411 -1 du code minier. Il ne dispense pas de l'observation des lois et règlements applicables aux travaux et ouvrages à exécuter. Les travaux ayant un impact sur le sous-sol doivent faire l'objet des déclarations préalables prévues par le décret n°2011-1241 du 5 octobre 2011 relatif à l'exécution de travaux à proximité de certains ouvrages souterrains, aériens ou subaquatiques de transport ou de distribution. Le présent récépissé ne préjuge pas de l'obtention des autorisations requises par d'autres réglementations, et notamment au titre de la loi sur l'Eau.

**Article L 411-1 du code minier :** « Toute personne exécutant un sondage, un ouvrage souterrain, un travail de fouille, quel qu'en soit l'objet, dont la profondeur dépasse dix mètres au-dessous de la surface du sol, doit déposer une déclaration préalable auprès de l'autorité administrative compétente.

**Article L 512-5 du code minier :** « Est puni d'une peine d'emprisonnement d'un an et d'une amende de 15 000 € le fait d'effectuer un sondage, un ouvrage souterrain ou un travail de fouille, quel qu'en soit l'objet et dont la profondeur dépasse de 10 mètres, sans justifier de la déclaration prévue à l'article L 411-1. »

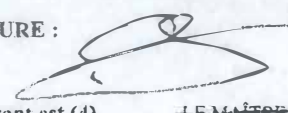

MINISTÈRE DE L'ENVIRONNEMENT, DE L'ÉNERGIE ET DE LA MER  
DIRECTION RÉGIONALE DE L'ENVIRONNEMENT, DE L'AMÉNAGEMENT ET DU LOGEMENT  
HAUTS DE FRANCE

|   |  |   |
|---|--|---|
| <b>DÉCLARATION DE SONDAGE<br/>OUVRAGE SOUTERRAIN<br/>OU TRAVAIL DE FOUILLE</b><br><br><b>Au titre de l'article L 411-1 du Code Minier</b>   |  | Cadre réservé à l'Administration  |
| <b>MAÎTRE D'OUVRAGE (1)</b><br><br>.....  |  |   |
| <b>MAÎTRE D'ŒUVRE (2)</b>   |  | NOM, PRÉNOM (ou raison sociale) : .....<br>ADRESSE : .....<br>.....   |
| <b>ENTREPRENEUR (3)</b>   |  | NOM, PRÉNOM (ou raison sociale) : <u>BONIFACE SARL</u><br>ADRESSE : <u>5 rue Pierre Boileau</u><br><u>51120 WITRY LES REIMS</u> <u>8 03 26 97 11 61</u><br>adresse électronique de la personne à contacter : <u>boniface.pascal@orange.fr</u>                       |
| <b>TRAVAUX</b>  |  |   |
| <b>NATURE :</b> <u>Puits - forage (4)</u>   |  | Nombre : <u>1</u> Profondeur prévue : <u>85</u> m   |
| <b>EMPLACEMENT :</b><br>Commune et département : <u>Brécy (02)</u><br>Rue et N° (ou lieu-dit) : <u>"Le Rieulet"</u><br>Parcelle : <u>253</u> Section : <u>2H</u>  |  |   |
| <b>PLANIFICATION :</b><br>Date de début : <u>Janvier 2020</u> Durée probable : <u>4 semaines</u>  |  |   |
| <b>OBJET :</b><br><del>Recherche</del> <del>Reconnaissance</del> <del>Exploitation</del> - Eau - <del>Autre (4)</del>   |  |   |
| Si recherche ou exploitation, indiquer la substance : .....<br>Si reconnaissance, indiquer la nature (sol, fondations, autres) : .....<br>Si eau : objet à préciser : <del>Alimentation en eau potable</del> - Irrigation - <del>Arrosage</del> - <del>Service public</del> - <del>Recherche</del> -<br><del>Géothermie</del> - <del>Autre (4)</del><br>Si autre, préciser : .....<br>Débit envisagé : <u>60</u> m <sup>3</sup> /h Consommation annuelle max : <u>30 000</u> m <sup>3</sup> /an<br>Si géothermie : Y a-t-il fonctionnement en circuit fermé : Oui - Non (4)<br>Débit calorifique : ..... th / h |  |   |
| DLE n° 02 - 2019 - 00069  |  |   |
| <b>USAGE :</b><br><del>Industriel</del> - Agricole - <del>Domestique individuel</del> - <del>Domestique collectif</del> - <del>Autre (4)</del><br>Si usage autre, préciser : .....  |  |   |
| (1) Personne pour le compte de laquelle le travail est exécuté<br>(2) Personne ou société qui fait réaliser les travaux<br>(3) Personne ou société qui réalise les travaux<br>(4) Rayer la ou les mention(s) inutile(s) et compléter s'il y a lieu<br>(5) La déclaration doit parvenir à la DREAL :<br>- 15 jours <u>avant le début des travaux</u> pour les ouvrages ne devant pas dépasser 50 mètres de profondeur<br>- 60 jours <u>avant le début des travaux</u> pour les ouvrages devant dépasser 50 mètres de profondeur<br>La déclaration doit être renseignée en totalité avant envoi.                  |  | DATE DE LA DÉCLARATION (5) : <u>08.10.2019</u><br><br>SIGNATURE : <br><br>Le déclarant est (4) <del>LE MAÎTRE D'OUVRAGE</del><br><del>LE MAÎTRE D'ŒUVRE</del><br>L'ENTREPRENEUR |
| NB : Une déclaration détaillée pourra vous être demandée sur ces travaux.   |  |   |

La présente déclaration est à renvoyer , accompagnée d'un plan de situation (sur extrait parcellaire) localisant précisément les forages réalisés ainsi qu'un schéma de principe par puits en cas de géothermie . à la

D.R.E.A.L. HAUTS DE FRANCE

Pôle Jules Verne - 12 rue du Maître du Monde - 80440 GLISY 03. 22.38.32.00 contact : Sabine Chèdru