

## FORAGE D'EAU

Entreprise: **GTR FORAGES**

Client: **GAEC CLÉRAY**

Maître d'oeuvre: **EFFITERR**

Exploitant: **GAEC CLÉRAY**

Code National BSS : BSS 004 BKWS

N° Déclaration \*\* :

Police de l'eau \* :

\* Numéro de déclaration au titre de la police de l'eau

\*\* N° d'enregistrement de déclaration préalable

**Lieu de l'ouvrage :** Cléray

61500 BELFONDS

**Coordonnées :**      **Longitude**      0      **Latitude**      0      **Altitude :**      0.00      m  
**Zone**      Lambert 1 carto métrique

**Nombre de forages :** 1

**Date début de l'ouvrage :** 26/10/2016

**Resp. M. Ouvrage :**

**Date fin de l'ouvrage :** 28/10/2016

**Resp. M. Oeuvre :**

**Machine :** Hutte

**Resp. Chantier :**

**Date début pompage :**      **Niveau statique non perturbé :** 13.00      m

**Date fin de pompage :**      **Débit Maxi. d'essai :** 6.00      m3/h

**Nombre de nappes identifiées :**      **Rabattement correspondant :** 0.00      m

**Notes :** Air lift de nettoyage pendant 1 heure



## TRONCONS de L'OUVRAGE

## FORAGE D'EAU



Client: GAEC CLÉRAY

Maître d'oeuvre: EFFITERR

Lieu de l'ouvrage : Cléray

61500 BELFONDS

## LITHOLOGIE

De	à	Libellé
0.00	0.30	Terre
0.30	2.00	Calcaire
2.00	8.00	Sable orangé
8.00	65.00	Schiste noir tendre

## FORAGE

De	à	Ø"	Ømm	Mode de forage	Fluide de forage
0.00	9.00	10"	254.00	M.f.t.	Air
9.00	65.00	7"	178.00	M.f.t.	Air

\* Reconnaissance

## TUBAGE

De	à	Ø"	Ømm	Épais.	Ecra.	Nature du tubage	Type	Slot	Vide %
0.00	13.00	4"7/8	125.00	0.00		P.v.c.-lisse	Tube-plein		
13.00	56.00	4"7/8	125.00	0.00		P.v.c.-lisse	Crepine fentes-continues	1.00	
56.00	59.00	4"7/8	125.00	0.00		P.v.c.-lisse	Tube-plein		
59.00	62.00	4"7/8	125.00	0.00		P.v.c.-lisse	Crepine fentes-continues	1.00	
62.00	65.00	4"7/8	125.00	0.00		P.v.c.-lisse	Tube-plein		

## REMPLISSAGE

De	à	Ø"	Ømm	Matériau	Nature	Méthode de pose	Texture	Gra. (mm)	Vol. m3
0.00	10.00	4"7/8	125.00	Ciment	Clk	Sous pression			
10.00	11.00	4"7/8	125.00	Billes-argile	Compactonite				0.03
11.00	65.00	4"7/8	125.00	Gravier	Autre	Gravitaire	Roule	2.00-4.00	1.80

## FORAGE D'EAU

**Client :** GAEC CLÉRAY  
**Maitre d'oeuvre :** EFFITERR  
**Localisation de l'ouvrage :** Cléray  
61500 BELFONDS

**Travaux réalisés :** 1\1  
du : 26/10/2016 au : 28/10/2016

**Coordonnées de l'ouvrage :**  
 Lambert 1 carto métrique  
 Longitude (X): 0  
 Latitude (Y): 0  
 Altitude sol (Z): +0,000 m

Profondeurs en m au-dessous du repère zéro sol (signe + au-dessus)

Nombre de forages : 1

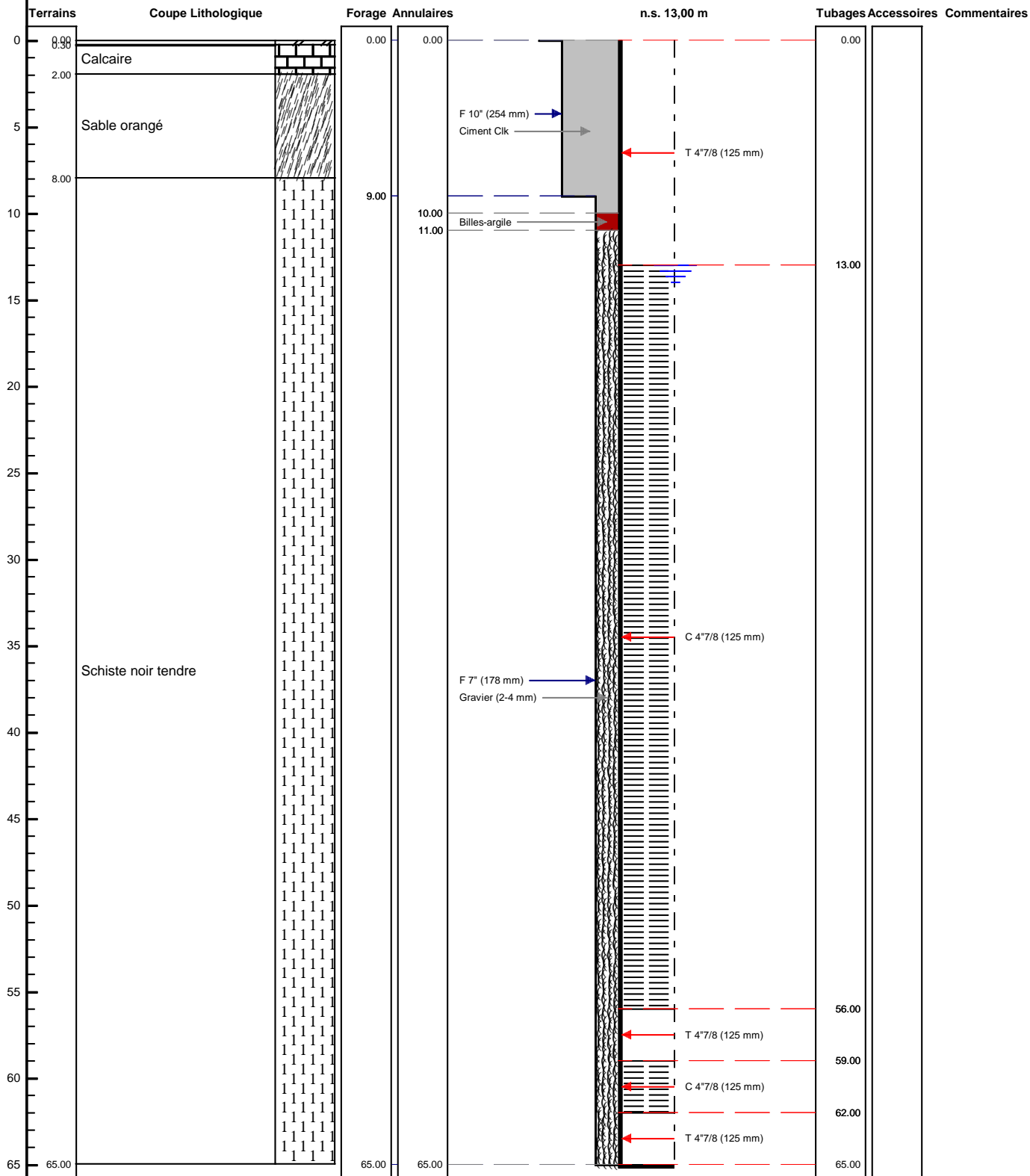

Le ...../...../..... à .....

CERTIFIE CONFORME A L'OUVRAGE EXECUTE

Tampon et signature du chef d'entreprise