

FORAGE D'EAU

Entreprise:	GTR FORAGES
Client:	GAEC CROISIÈRE
Maître d'oeuvre:	EFFITERR
Exploitant:	GAEC CROISIÈRE

Code National BSS : BSS 004 BKWT

N° Déclaration ** :

Police de l'eau * :

* Numéro de déclaration au titre de la police de l'eau

** N° d'enregistrement de déclaration préalable

Lieu de l'ouvrage : La goulafrière
61570 BOUCE

Coordonnées : Longitude 0 Latitude 0 **Altitude :** 0.00 m
Zone Lambert 1 carto métrique

Nombre de forages : 1

Date début de l'ouvrage : 18/05/2017

Resp. M. Ouvrage :

Date fin de l'ouvrage : 23/05/2017

Resp. M. Oeuvre :

Machine : Fraste

Resp. Chantier :

Date début pompage :

Niveau statique non perturbé : 10.80 m

Date fin de pompage :

Débit Maxi. d'essai : 5.00 m3/h

Nombre de nappes identifiées :

Rabattement correspondant : 0.00 m

Notes : Air lift de nettoyage pendant 1 heure



TRONCONS de L'OUVRAGE

FORAGE D'EAU



Charte qualité

Client: GAEC CROISIÈRE

Maître d'oeuvre: EFFITERR

Lieu de l'ouvrage : La goulafrière

61570 BOUCE

LITHOLOGIE

De	à	Libellé
0.00	0.50	Terre
0.50	8.00	Schiste marron
8.00	125.00	Schiste gris noir

FORAGE

De	à	Ø"	Ømm	Mode de forage	Fluide de forage
0.00	10.00	10"	254.00	M.f.t.	Air
10.00	125.00	8"1/8	205.00	M.f.t.	Air

* Reconnaissance

TUBAGE

De	à	Ø"	Ømm	Epais.	Ecra.	Nature du tubage	Type	Slot	Vide %
0.00	30.00	5"1/2	140.00	0.00		P.v.c.-lisse	Tube-plein		
30.00	110.00	5"1/2	140.00	0.00		P.v.c.-lisse	Crepine fentes-continues	1.00	
110.00	113.00	5"1/2	140.00	0.00		P.v.c.-lisse	Tube-plein		
113.00	116.00	5"1/2	140.00	0.00		P.v.c.-lisse	Crepine fentes-continues	1.00	
116.00	119.00	5"1/2	140.00	0.00		P.v.c.-lisse	Tube-plein		
119.00	122.00	5"1/2	140.00	0.00		P.v.c.-lisse	Crepine fentes-continues	1.00	
122.00	125.00	5"1/2	140.00	0.00		P.v.c.-lisse	Tube-plein		

REEMPLISSAGE

De	à	Ø"	Ømm	Matériau	Nature	Méthode de pose	Texture	Gra. (mm)	Vol. m3
0.00	27.00	5"1/2	140.00	Ciment	Clk	Sous pression			
27.00	28.00	5"1/2	140.00	Billes-argile	Sopranite				0.05
28.00	125.00	5"1/2	140.00	Gravier	Autre	Gravitaire	Roule	3.00-6.00	2.60

FORAGE D'EAU

Client : GAEC CROISIÈRE
Maitre d'oeuvre : EFFITERR
Localisation de l'ouvrage : La goulafrière
61570 BOUCE

Travaux réalisés : 1\1
 du : 18/05/2017 au : 23/05/2017

Coordonnées de l'ouvrage :
 Lambert 1 carto métrique
 Longitude (X): 0
 Latitude (Y): 0
 Altitude sol (Z): +0,000 m

Echelle : 1/628

Profondeurs en m au-dessous du repère zéro sol (signe + au-dessus)

Nombre de forages : 1

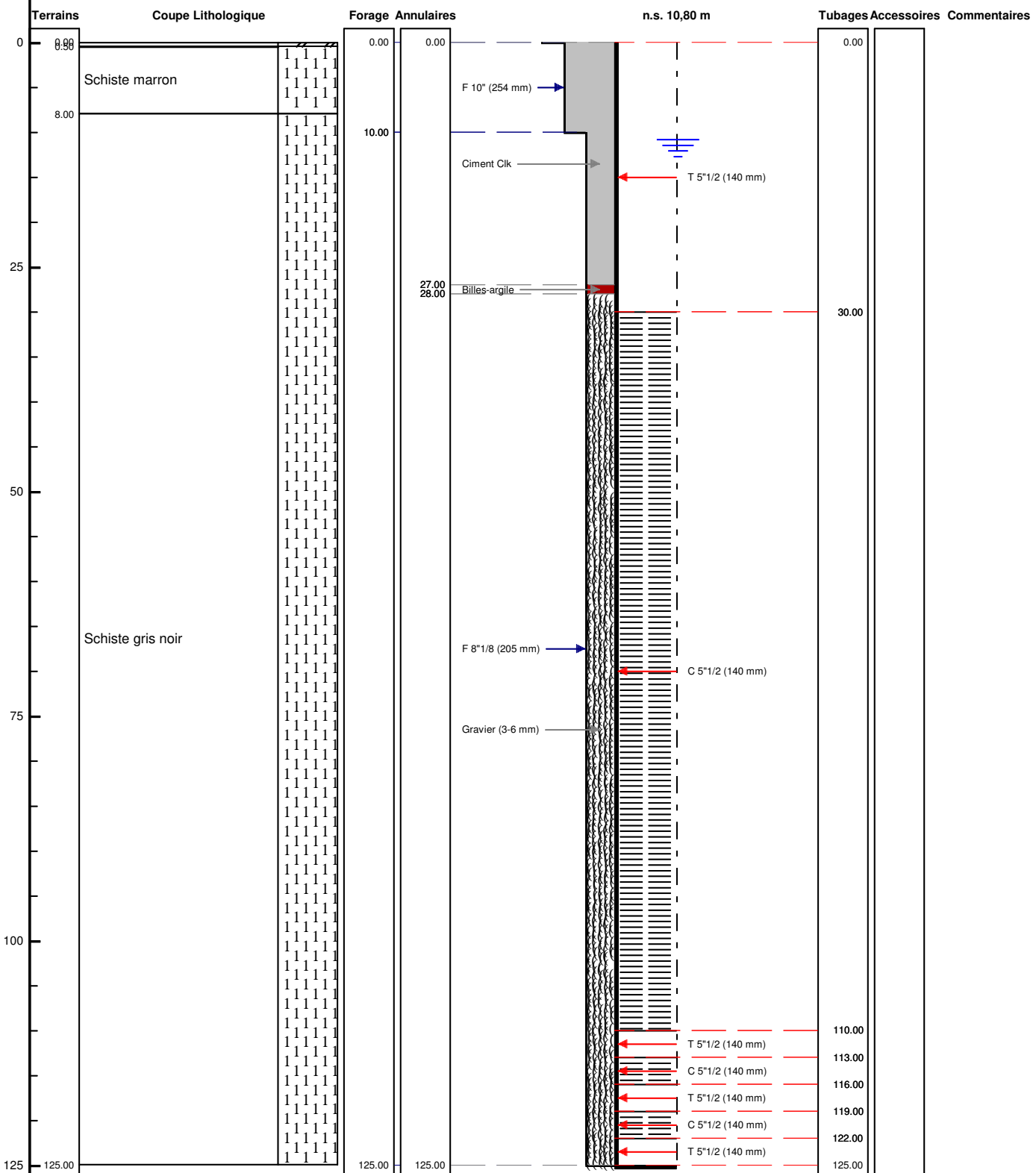

Le/...../..... à
 CERTIFIE CONFORME A L'OUVRAGE EXECUTE
 Tampon et signature du chef d'entreprise