

## FORAGE D'EAU

Entreprise: **GTR FORAGES**

Client: **GAEC**

Maître d'oeuvre: **GDS SERVICES**

Exploitant: **GAEC**

Code National BSS : BSS 004 BKWX

N° Déclaration \*\* :

Police de l'eau \* :

\* Numéro de déclaration au titre de la police de l'eau

\*\* N° d'enregistrement de déclaration préalable

**Lieu de l'ouvrage :** L'Hodesnière  
61100 ST PAUL

**Coordonnées :** Longitude 0 Latitude 0 **Altitude :** 0.00 m  
Zone Lambert 1 carto métrique

**Nombre de forages :** 1

**Date début de l'ouvrage :** 23/11/2016

**Resp. M. Ouvrage :**

**Date fin de l'ouvrage :** 25/11/2016

**Resp. M. Oeuvre :**

**Machine :** Hutte

**Resp. Chantier :**

**Date début pompage :** **Niveau statique non perturbé :** 10.00 m

**Date fin de pompage :** **Débit Maxi. d'essai :** 8.00 m3/h

**Nombre de nappes identifiées :** **Rabattement correspondant :** 0.00 m

**Notes :** Air lift de nettoyage pendant 1 heure



## TRONCONS de L'OUVRAGE

## FORAGE D'EAU



**Client:** GAE  
**Maître d'oeuvre:** GDS SERVICES  
**Lieu de l'ouvrage :** L'Hodesnière  
 61100 ST PAUL

## LITHOLOGIE

De	à	Libellé
0.00	1.00	Terre et limon
1.00	16.00	Schiste jaune
16.00	94.00	Schiste gris

## FORAGE

De	à	Ø"	Ømm	Mode de forage	Fluide de forage
0.00	10.00	10"	254.00	M.f.t.	Air
10.00	94.00	6"1/2	165.00	M.f.t.	Air

\* Reconnaissance

## TUBAGE

De	à	Ø"	Ømm	Epais.	Ecra.	Nature du tubage	Type	Slot	Vide %
0.00	15.00	4"7/8	125.00	0.00		P.v.c.-lisse	Tube-plein		
15.00	85.00	4"7/8	125.00	0.00		P.v.c.-lisse	Crepine fentes-continues	1.00	
85.00	88.00	4"7/8	125.00	0.00		P.v.c.-lisse	Tube-plein		
88.00	91.00	4"7/8	125.00	0.00		P.v.c.-lisse	Crepine fentes-continues	1.00	
91.00	94.00	4"7/8	125.00	0.00		P.v.c.-lisse	Tube-plein		

## REMPLISSAGE

De	à	Ø"	Ømm	Matériau	Nature	Méthode de pose	Texture	Gra. (mm)	Vol. m3
0.00	12.00	4"7/8	125.00	Ciment	Clk	Sous pression			
12.00	14.00	4"7/8	125.00	Billes-argile	Compactonite				0.06
14.00	94.00	4"7/8	125.00	Gravier	Autre	Gravitaire	Roule	2.00-4.00	1.37

# FORAGE D'EAU

Client : **GAEC**  
 Maître d'oeuvre : **GDS SERVICES**  
 Localisation de l'ouvrage : **L'Hodesnière**  
**61100 ST PAUL**

Travaux réalisés : **1/1**  
 du : 23/11/2016 au : 25/11/2016

Coordonnées de l'ouvrage :  
 Lambert 1 carto métrique  
 Longitude (X): 0  
 Latitude (Y): 0  
 Altitude sol (Z): +0,000 m

Echelle : 1/472

Profondeurs en m au-dessous du repère zéro sol (signe + au-dessus)

Nombre de forages : 1

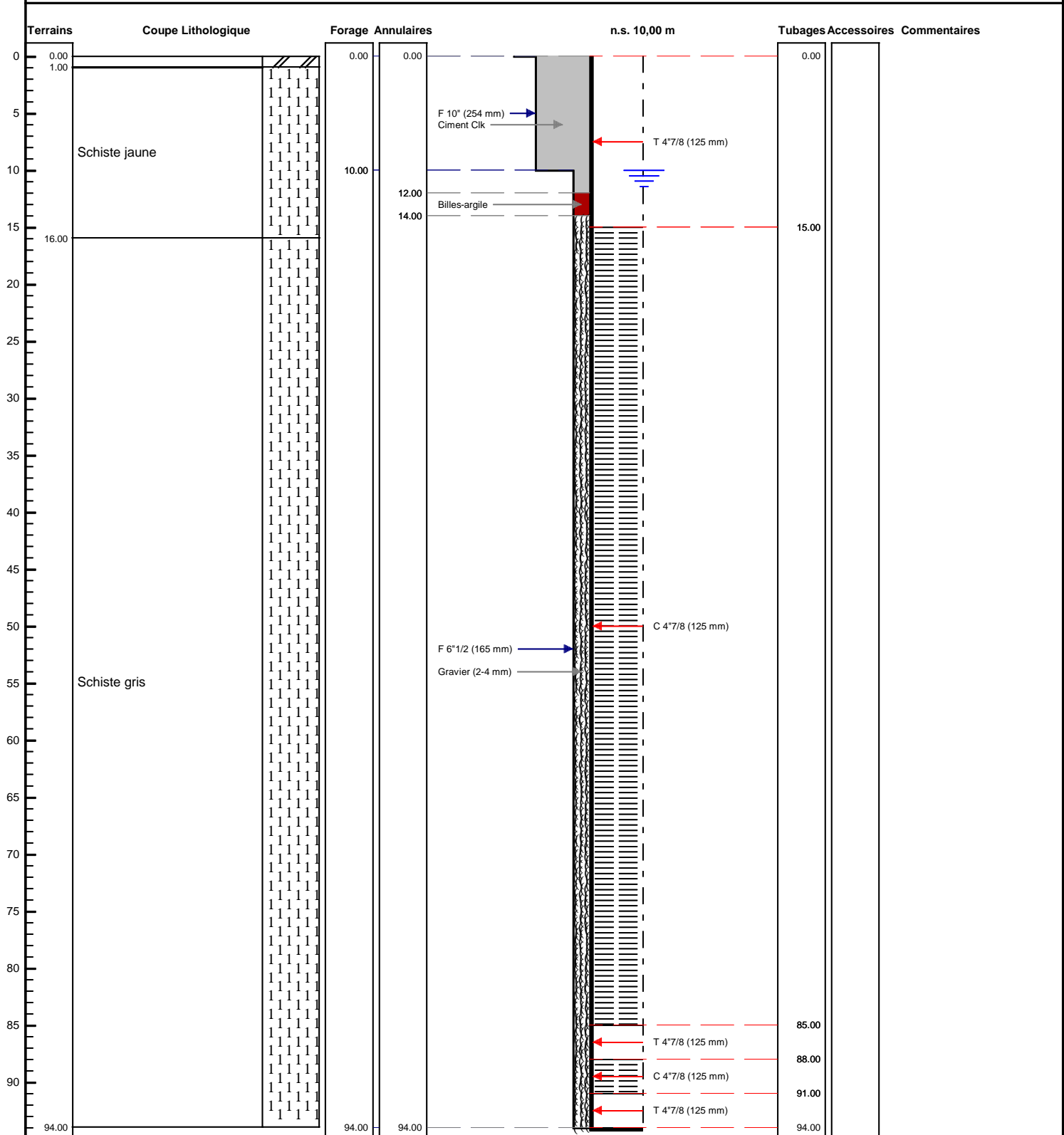

Le ...../...../..... à .....  
 CERTIFIE CONFORME A L'OUVRAGE EXECUTE  
 Tampon et signature du chef d'entreprise