

FORAGE D'EAU

Entreprise: **GTR FORAGES**

Client:

Maître d'oeuvre: **GDS SERVICES**

Exploitant:

Code National BSS : BSS004BLAE

N° Déclaration ** :

Police de l'eau * :

* Numéro de déclaration au titre de la police de l'eau

** N° d'enregistrement de déclaration préalable

Lieu de l'ouvrage : La chaloussiere

61300 ST SYMPHORIEN DES BRUYERES

Coordonnées : Longitude 000°34'21,41"E Latitude 048°47'27,44"N **Altitude :** 275.00 m

Nombre de forages : 1

Date début de l'ouvrage : 28/05/2013

Resp. M. Ouvrage :

Date fin de l'ouvrage : 30/05/2013

Resp. M. Oeuvre :

Machine : Fraste

Resp. Chantier :

Date début pompage :

Niveau statique non perturbé : 11.00 m

Date fin de pompage :

Débit Maxi. d'essai : 6.00 m3/h

Nombre de nappes identifiées :

Rabattement correspondant : 0.00 m

Notes : Air lift de nettoyage pendant 1 heure



TRONCONS de L'OUVRAGE

FORAGE D'EAU



Client:

Maître d'oeuvre:

GDS SERVICES

Lieu de l'ouvrage :

La chaloussiere

61300

ST SYMPHORIEN DES BRUYERES

LITHOLOGIE

De	à	Libellé
0.00	0.50	Terre
0.50	10.00	Argile à silex
10.00	13.00	Craie marneuse
13.00	16.00	Craie à silex
16.00	23.00	Marne vert + gleuconnie
23.00	40.50	Craie + calcaire + silex

FORAGE

De	à	Ø"	Ømm	Mode de forage	Fluide de forage
0.00	26.00	9"7/8	250.00	Rotary	Boue
26.00	40.50	7"	178.00	M.f.t.	Air

* Reconnaissance

ARRIVEES D'EAU

Profondeur (m)	Débit (m3/heure)
30.00	7.00

TUBAGE

De	à	Ø"	Ømm	Epais.	Ecra.	Nature du tubage	Type	Slot	Vide %
0.00	25.75	4"7/8	125.00	0.00		P.v.c.-lisse	Tube-plein		
0.00	26.00	7"5/8	195.00	0.00		Acier-api	Tube-plein		
25.75	34.60	4"7/8	125.00	0.00		P.v.c.-lisse	Crepine fentes-continues	1.00	
34.60	37.35	4"7/8	125.00	0.00		P.v.c.-lisse	Tube-plein		
37.35	40.30	4"7/8	125.00	0.00		P.v.c.-lisse	Crepine fentes-continues	1.00	

REMPLISSAGE

De	à	Ø"	Ømm	Matériau	Nature	Méthode de pose	Texture	Gra. (mm)	Vol. m3
0.00	9.75	4"7/8	125.00	Ciment	Clk	Gravitaire			
9.75	10.50	4"7/8	125.00	Billes-argile	Compactionite				0.05
0.00	26.00	7"5/8	195.00	Ciment	Clk	Gravitaire			
10.50	40.50	4"7/8	125.00	Gravier	Autre	Gravitaire	Roule	2.00-4.00	0.75

FORAGE D'EAU

Client :

Maitre d'oeuvre : GDS SERVICES

Localisation de l'ouvrage : La chaloussiere

61300 ST SYMPHORIEN DES BRUYERES

Travaux réalisés :

du : 28/05/2013 au : 30/05/2013

1/1

Coordonnées de l'ouvrage :

Géographique

Longitude (X): 000°34'21,41"E

Latitude (Y): 048°47'27,44"N

Altitude sol (Z): +275,000 m

Echelle : 1/204

Profondeurs en m au-dessous du repère zéro sol (signe + au-dessus)

Nombre de forages : 1

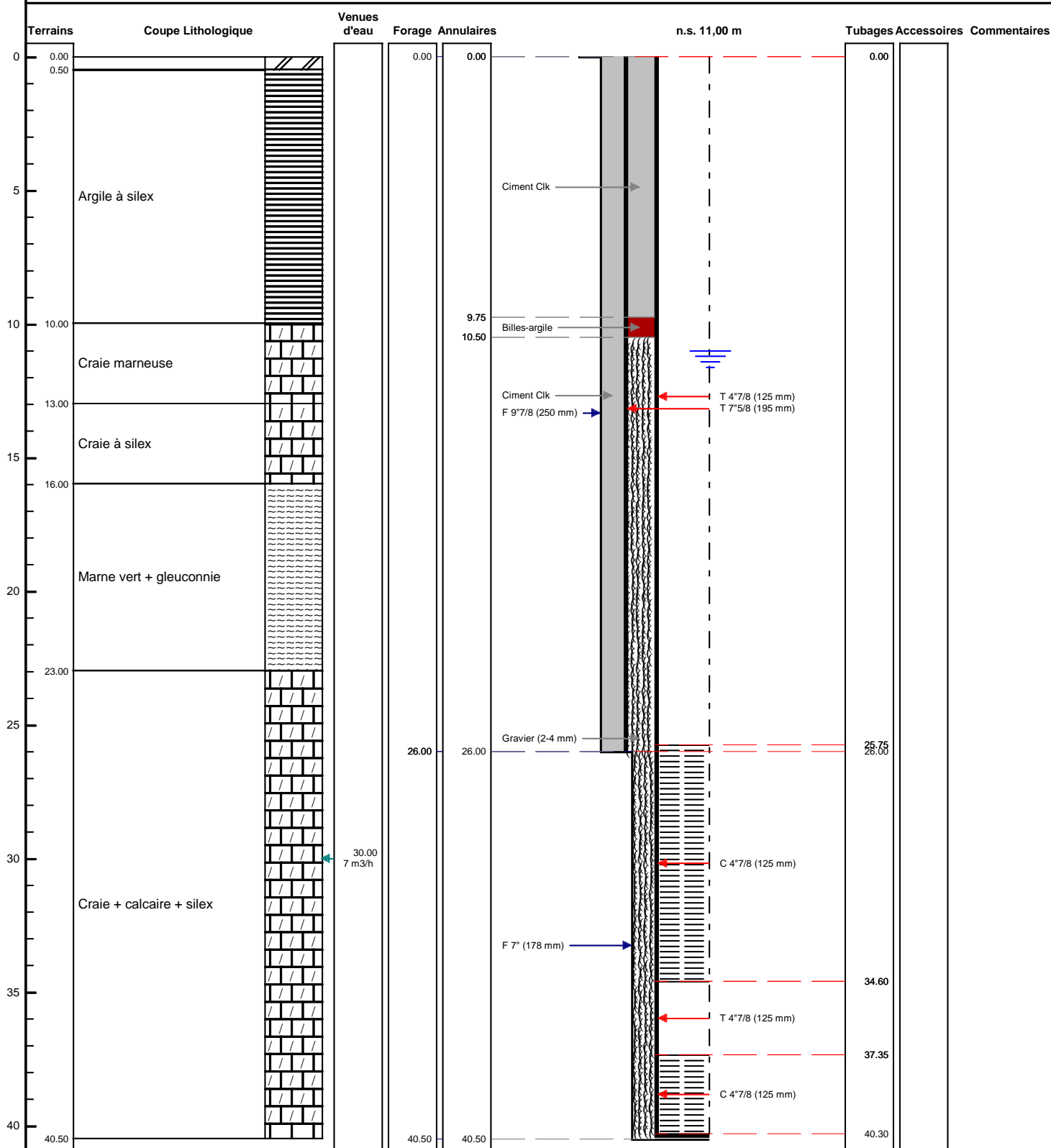

Le/...../..... à
 CERTIFIE CONFORME A L'OUVRAGE EXECUTE
 Tampon et signature du chef d'entreprise