

BSS004BLDE

Département :
LANDES

Commune :
ST-JULIEN-EN-BORN

Section : AC
Feuille : 000 AC 01

Échelle d'origine : 1/2000
Échelle d'édition : 1/1250

Date d'édition : 04/05/2021
(fuseau horaire de Paris)

Coordonnées en projection : RGF83CC44
©2017 Ministère de l'Action et des
Comptes publics

DIRECTION GÉNÉRALE DES FINANCES PUBLIQUES

PLAN DE SITUATION

Le plan visualisé sur cet extrait est géré
par le centre des Impôts foncier suivant :
DAX
POLE TOPOGRAPHIQUE 9 AVENUE
PAUL DOUMER 40107
40107 DAX
tél. 05.58.56.37.48 -fax 05.58.56.37.11
ptgc.400.dax@dgif.finances.gouv.fr

Cet extrait de plan vous est délivré par :

cadastre.gouv.fr

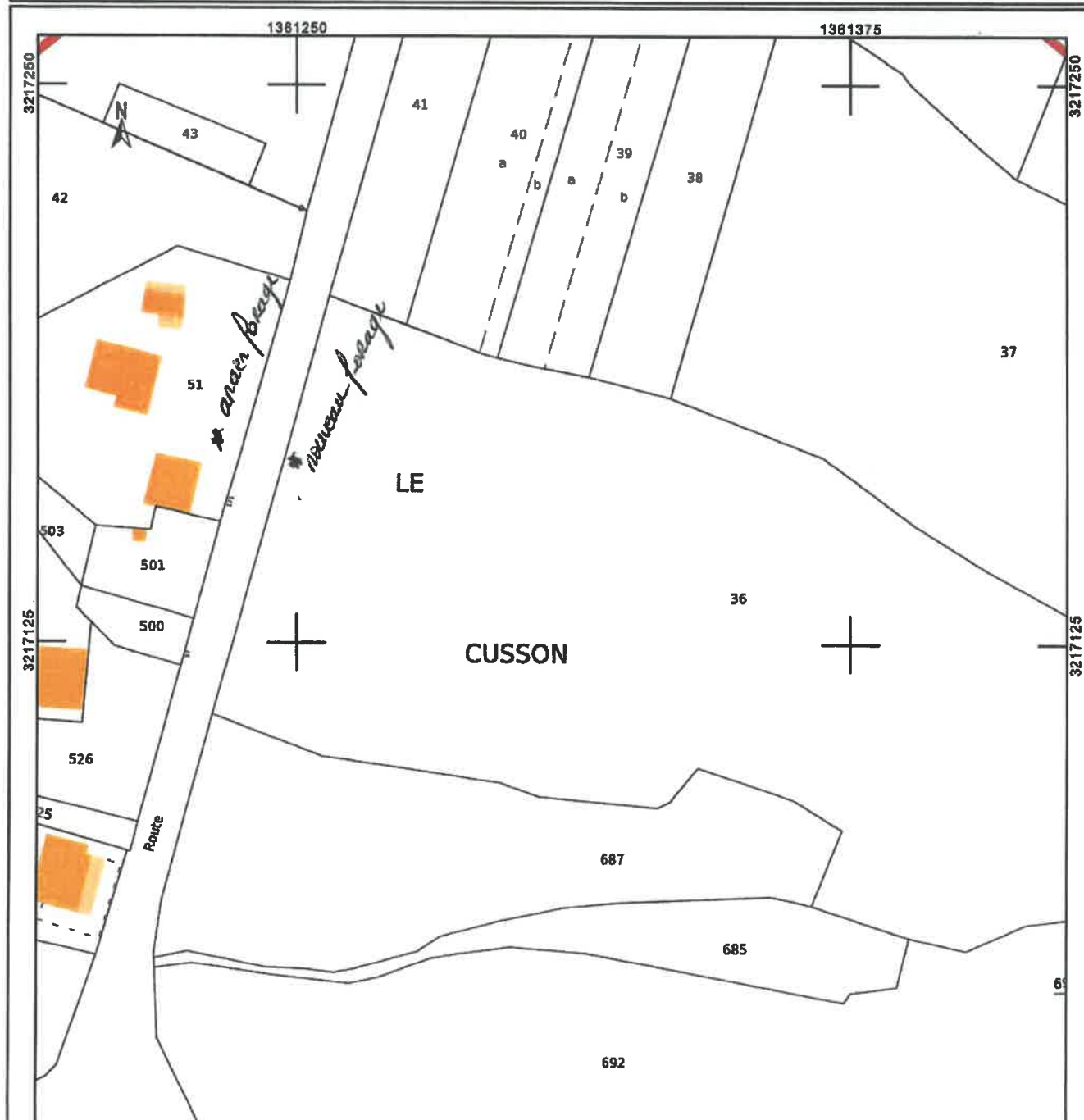

Département :
LANDES

Commune :
ST-JULIEN-EN-BORN

Section : AC
Feuille : 000 AC 01

Échelle d'origine : 1/2000
Échelle d'édition : 1/2500

Date d'édition : 04/05/2021
(fuseau horaire de Paris)

Coordonnées en projection : RGF93CC44
©2017 Ministère de l'Action et des
Comptes publics

DIRECTION GÉNÉRALE DES FINANCES PUBLIQUES

EXTRAIT DU PLAN CADASTRAL

Le plan visualisé sur cet extrait est géré
par le centre des impôts foncier suivant :
DAX
POLE TOPOGRAPHIQUE 9 AVENUE
PAUL DOUMER 40107
40107 DAX
tél. 05.58.56.37.48 - fax 05.58.56.37.11
ptgc.400.dax@dgiip.finances.gouv.fr

Cet extrait de plan vous est délivré par :

cadastre.gouv.fr

