

## FORAGE D'EAU

Entreprise:	GTR FORAGES
Client:	GAEC BARRERE
Maître d'oeuvre:	EFFITERR
Exploitant:	GAEC BARRERE

Code National BSS : BSS004BLFF

N° Déclaration \*\* :

Police de l'eau \* :

\* Numéro de déclaration au titre de la police de l'eau

\*\* N° d'enregistrement de déclaration préalable

**Lieu de l'ouvrage :** La Barrère  
61100 ST PAUL

**Coordonnées :** Longitude 0 Latitude 0 **Altitude :** 0.00 m  
Zone Lambert 1 carto métrique

**Nombre de forages :** 1

**Date début de l'ouvrage :** 07/09/2017

**Resp. M. Ouvrage :**

**Date fin de l'ouvrage :** 08/09/2017

**Resp. M. Oeuvre :**

**Machine :** Fraste

**Resp. Chantier :**

**Date début pompage :**

**Niveau statique non perturbé :** 6.00 m

**Date fin de pompage :**

**Débit Maxi. d'essai :** 15.00 m3/h

**Nombre de nappes identifiées :**

**Rabattement correspondant :** 0.00 m

**Notes :** Air lift de nettoyage pendant 1 heure



## TRONCONS de L'OUVRAGE

## FORAGE D'EAU



Charte qualité

Client: GAEC BARRERE

Maître d'oeuvre: EFFITERR

Lieu de l'ouvrage : La Barrère

61100 ST PAUL

## LITHOLOGIE

De	à	Libellé
0.00	1.00	Terre
1.00	14.00	Schiste jaune
14.00	21.00	Schiste gris tendre
21.00	42.00	Schiste plus dur
42.00	97.00	Schiste dur gris

## FORAGE

De	à	Ø"	Ømm	Mode de forage	Fluide de forage
0.00	10.00	10"	254.00	M.f.t.	Air
10.00	97.00	6"1/2	165.00	M.f.t.	Air

\* Reconnaissance

## TUBAGE

De	à	Ø"	Ømm	Epais.	Ecra.	Nature du tubage	Type	Slot	Vide %
0.00	21.00	4"7/8	125.00	0.00		P.v.c.-lisse	Tube-plein		
21.00	88.00	4"7/8	125.00	0.00		P.v.c.-lisse	Crepine fentes-continues	1.00	
88.00	91.00	4"7/8	125.00	0.00		P.v.c.-lisse	Tube-plein		
91.00	94.00	4"7/8	125.00	0.00		P.v.c.-lisse	Crepine fentes-continues	1.00	
94.00	97.00	4"7/8	125.00	0.00		P.v.c.-lisse	Tube-plein		

## REEMPLISSAGE

De	à	Ø"	Ømm	Matériau	Nature	Méthode de pose	Texture	Gra. (mm)	Vol. m3
0.00	18.00	4"7/8	125.00	Ciment	Clk	Sous pression			
18.00	19.00	4"7/8	125.00	Billes-argile	Compactonite				0.05
19.00	97.00	4"7/8	125.00	Gravier	Autre	Gravitaire	Roule	2.00-4.00	1.80

# FORAGE D'EAU

**Client :** GAEC BARRERE  
**Maitre d'oeuvre :** EFFITERR  
**Localisation de l'ouvrage :** La Barrère  
 61100 ST PAUL

**Travaux réalisés :** 1\1  
 du : 07/09/2017 au : 08/09/2017

**Coordonnées de l'ouvrage :**  
 Lambert 1 carto métrique  
 Longitude (X): 0  
 Latitude (Y): 0  
 Altitude sol (Z): +0,000 m

Echelle : 1/487

Profondeurs en m au-dessous du repère zéro sol (signe + au-dessus)

Nombre de forages : 1

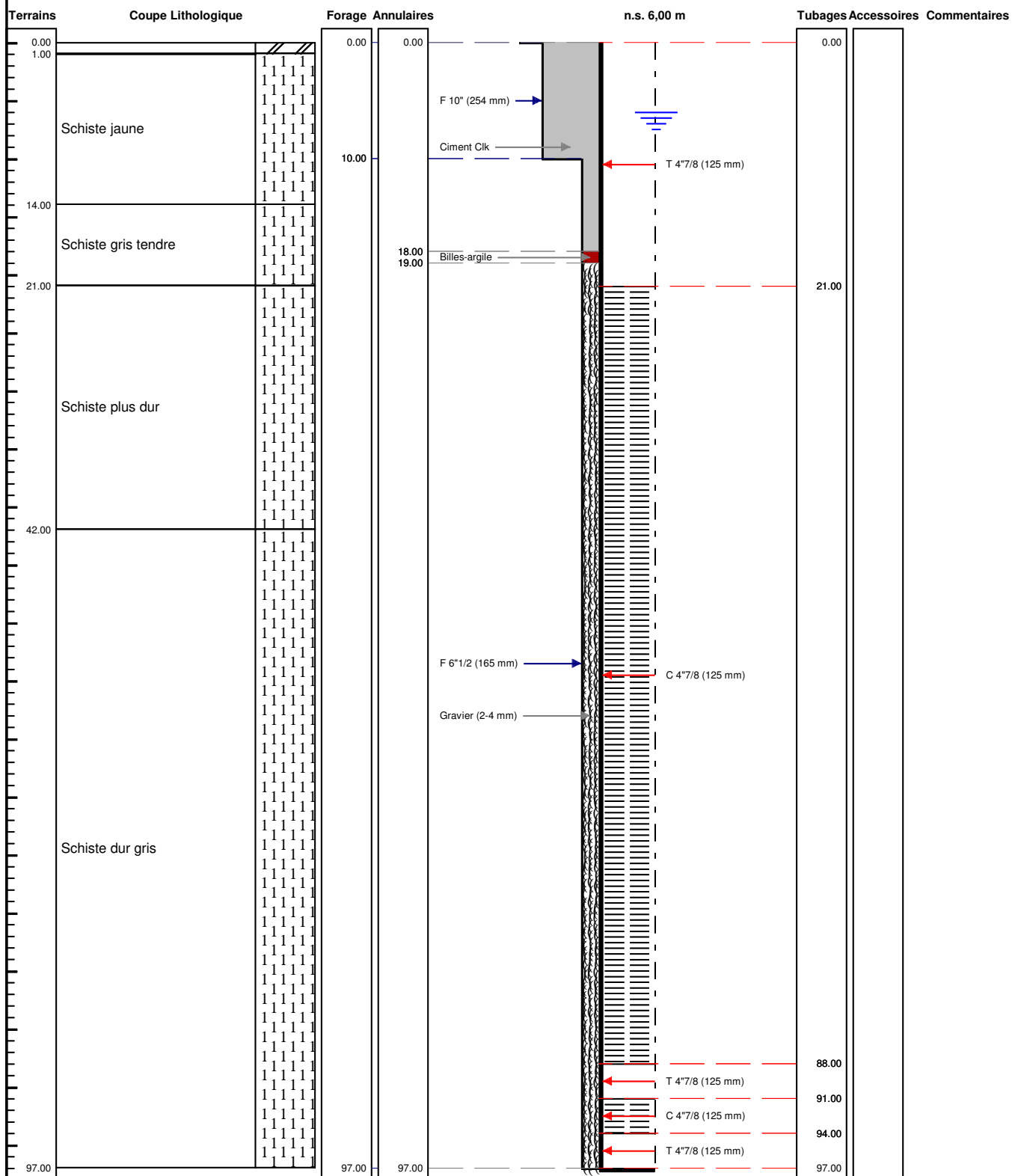

Le ...../...../..... à .....  
 CERTIFIE CONFORME A L'OUVRAGE EXECUTE  
 Tampon et signature du chef d'entreprise