

## FORAGE D'EAU

Entreprise:	GTR FORAGES
Client:	GAEC LANDE DE COLLIERE
Maître d'oeuvre:	GDS SERVICES
Exploitant:	GAEC LANDE DE COLLIERE

Code National BSS : BSS004BLHC

N° Déclaration \*\* :

Police de l'eau \* :

\* Numéro de déclaration au titre de la police de l'eau

\*\* N° d'enregistrement de déclaration préalable

**Lieu de l'ouvrage :** Les landes de collières  
61150 VIEUX PONT

**Coordonnées :** Longitude 0 Latitude 0 **Altitude :** 0.00 m  
Zone Lambert 1 carto métrique

**Nombre de forages :** 1

**Date début de l'ouvrage :** 17/03/2016 **Resp. M. Ouvrage :**

**Date fin de l'ouvrage :** 18/03/2016 **Resp. M. Oeuvre :**

**Machine :** Fraste **Resp. Chantier :**

**Date début pompage :** **Niveau statique non perturbé :** 4.00 m

**Date fin de pompage :** **Débit Maxi. d'essai :** 10.00 m3/h

**Nombre de nappes identifiées :** **Rabattement correspondant :** 0.00 m

**Notes :** Air lift de nettoyage pendant 1 heure



## TRONCONS de L'OUVRAGE

## FORAGE D'EAU



Client: GAEC LANDE DE COLLIERE

Maître d'oeuvre: GDS SERVICES

Lieu de l'ouvrage : Les landes de collières

61150 VIEUX PONT

## LITHOLOGIE

De	à	Libellé
0.00	3.00	Terre + argile
3.00	5.00	Granite friable
5.00	55.00	Granite gris + quartz

## FORAGE

De	à	Ø"	Ømm	Mode de forage	Fluide de forage
0.00	5.00	10"	254.00	M.f.t.	Air
5.00	55.00	6"1/2	165.00	M.f.t.	Air

\* Reconnaissance

## TUBAGE

De	à	Ø"	Ømm	Epais.	Ecra.	Nature du tubage	Type	Slot	Vide %
0.00	12.00	4"7/8	125.00	0.00		P.v.c.-lisse	Tube-plein		
12.00	46.00	4"7/8	125.00	0.00		P.v.c.-lisse	Crepine fentes-continues	1.00	
46.00	49.00	4"7/8	125.00	0.00		P.v.c.-lisse	Tube-plein		
49.00	52.00	4"7/8	125.00	0.00		P.v.c.-lisse	Crepine fentes-continues	1.00	
52.00	55.00	4"7/8	125.00	0.00		P.v.c.-lisse	Tube-plein		

## REMPLISSAGE

De	à	Ø"	Ømm	Matériau	Nature	Méthode de pose	Texture	Gra. (mm)	Vol. m3
0.00	10.00	4"7/8	125.00	Ciment	Clk	Sous pression			
10.00	11.00	4"7/8	125.00	Billes-argile	Compactonite				0.03
11.00	55.00	4"7/8	125.00	Gravier	Autre	Gravitaire	Roule	2.00-4.00	0.62

# FORAGE D'EAU

**Client :** GAEC LANDE DE COLLIERE  
**Maitre d'oeuvre :** GDS SERVICES  
**Localisation de l'ouvrage :** Les landes de collières  
 61150 VIEUX PONT

**Travaux réalisés :** 1/1  
 du : 17/03/2016 au : 18/03/2016

**Coordonnées de l'ouvrage :**  
 Lambert 1 carto métrique  
 Longitude (X): 0  
 Latitude (Y): 0  
 Altitude sol (Z): +0,000 m

Echelle : 1/276

Profondeurs en m au-dessous du repère zéro sol (signe + au-dessus)

Nombre de forages : 1

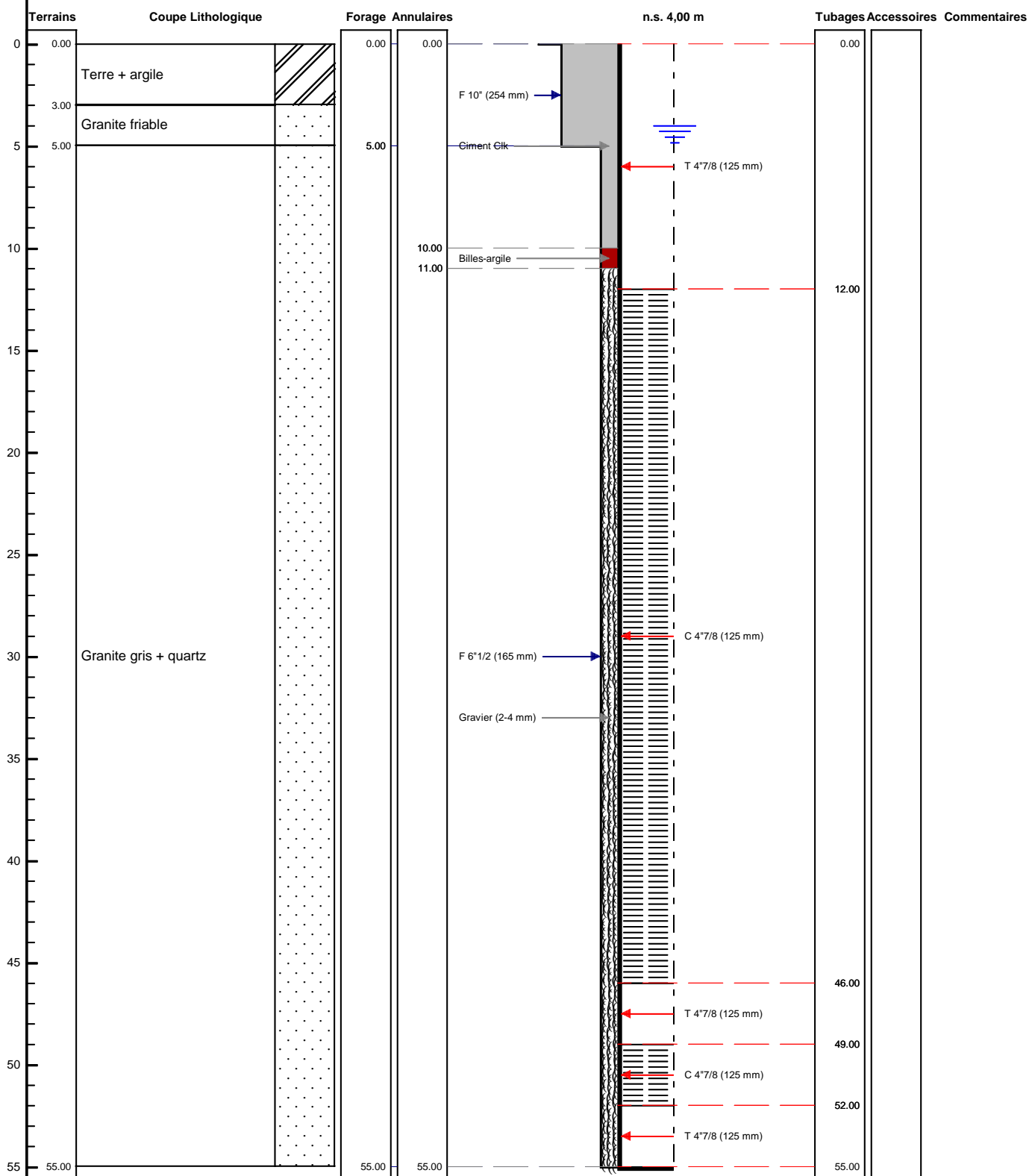

Le ...../...../..... à .....  
 CERTIFIE CONFORME A L'OUVRAGE EXECUTE  
 Tampon et signature du chef d'entreprise