

DOSSIER TECHNIQUE

FORAGE D'EAU (REJET)

Entreprise: ETS ROBERT MENTZLER

Client: LES NATURÉALES

Quartier du Parc
67450 MUNDOLSHEIM

Maître d'oeuvre: ETS ROBERT MENTZLER

6A rue du Maily
67230 HERBSHEIM

Exploitant: .

Code National BSS : / X

N° Déclaration ** :

Police de l'eau * :

* Numéro de déclaration au titre de la police de l'eau

** N° d'enregistrement de déclaration préalable

Lieu de l'ouvrage : Quartier du Parc
67450 MUNDOLSHEIM

Coordonnées : **Longitude** 0 **Latitude** 0 **Altitude :** 0.00 m
Zone

Nombre de forages : 1

Date début de l'ouvrage : 14/11/2019

Resp. M. Ouvrage :

Date fin de l'ouvrage : 15/12/2019

Resp. M. Oeuvre :

Machine : FRASTE

Resp. Chantier : GAUCKLER

Date début pompage : **Niveau statique non perturbé :** 0.00 m

Date fin de pompage : **Débit Maxi. d'essai :** 0.00 m3/h

Nombre de nappes identifiées : **Rabattement correspondant :** 0.00 m

Notes :

TRONCONS de L'OUVRAGE

FORAGE D'EAU (REJET)

Client:	LES NATURÉALES
Maître d'oeuvre:	ETS ROBERT MENTZLER
Lieu de l'ouvrage :	Quartier du Parc
	67450 MUNDOLSHEIM

LITHOLOGIE

De	à	Libellé
0.00	6.00	Loess fin ocre clair
6.00	8.00	Loess fin gris ocre
8.00	12.00	Limons argileux
12.00	15.00	Limon argileux brun sombre compact
15.00	17.00	Sables et graviers trÃs argileux ocres
17.00	27.00	Sables et graviers argileux avec petits galets (<5cm) Ãpares
27.00	30.00	Sables et graviers argileux avec rares petits galets (<5cm)
30.00	31.00	Sables et graviers gris avec nombreux petits galets (<5cm)
31.00	32.00	Sables et graviers gris avec quelques petits galets (<5cm) lÃgÃrement argileux
32.00	36.00	Sables et graviers gris avec rares petits galets (<5cm) lÃgÃrement argileux
36.00	42.00	Sables et graviers gris avec quelques petits galets (<5cm) lÃgÃrement argileux

FORAGE

De	à	Ø"	Ømm	Mode de forage	Fluide de forage
0.00	42.00	11"7/8	300.00	M.f.t.	Air

* Reconnaissance

TUBAGE

De	à	Ø"	Ømm	Epais.	Ecra.	Nature du tubage	Type	Slot	Vide %
0.00	28.00	7"7/8	200.00	50.00		P.v.c.	Tube-plein		
28.00	41.00	7"7/8	200.00	50.00		P.v.c.	Crepine fil-enroule	2.00	12
41.00	42.00	7"7/8	200.00	50.00		P.v.c.	Bouchon-de-pied		

REMPLISSAGE

De	à	Ø"	Ømm	Matériau	Nature	Méthode de pose	Texture	Gra. (mm)	Vol. m3
0.00	26.00	7"7/8	200.00	Ciment	Cpa 55	Gravitaire			
26.00	27.00	7"7/8	200.00	Billes-argile	Oregonite				
27.00	42.00	7"7/8	200.00	Gravier	Gravier ø 4 - 8	Gravitaire	Roule		

Code BSS : / X	FORAGE D'EAU (REJET)		Travaux réalisés : 1/1 du : 14/11/2019 au : 15/12/2019
Client :	LES NATURÉALES		Coordonnées de l'ouvrage : Lambert 1 carto métrique Longitude (X): 0 Latitude (Y): 0 Altitude sol (Z): +0,000 m
Maitre d'oeuvre :	ETS ROBERT MENTZLER		
Localisation de l'ouvrage :	Quartier du Parc		
	67450	MUNDOLSHEIM	

Echelle : 1/211

Profondeurs en m au-dessous du repère zéro sol (signe + au-dessus)

Nombre de forages : 1

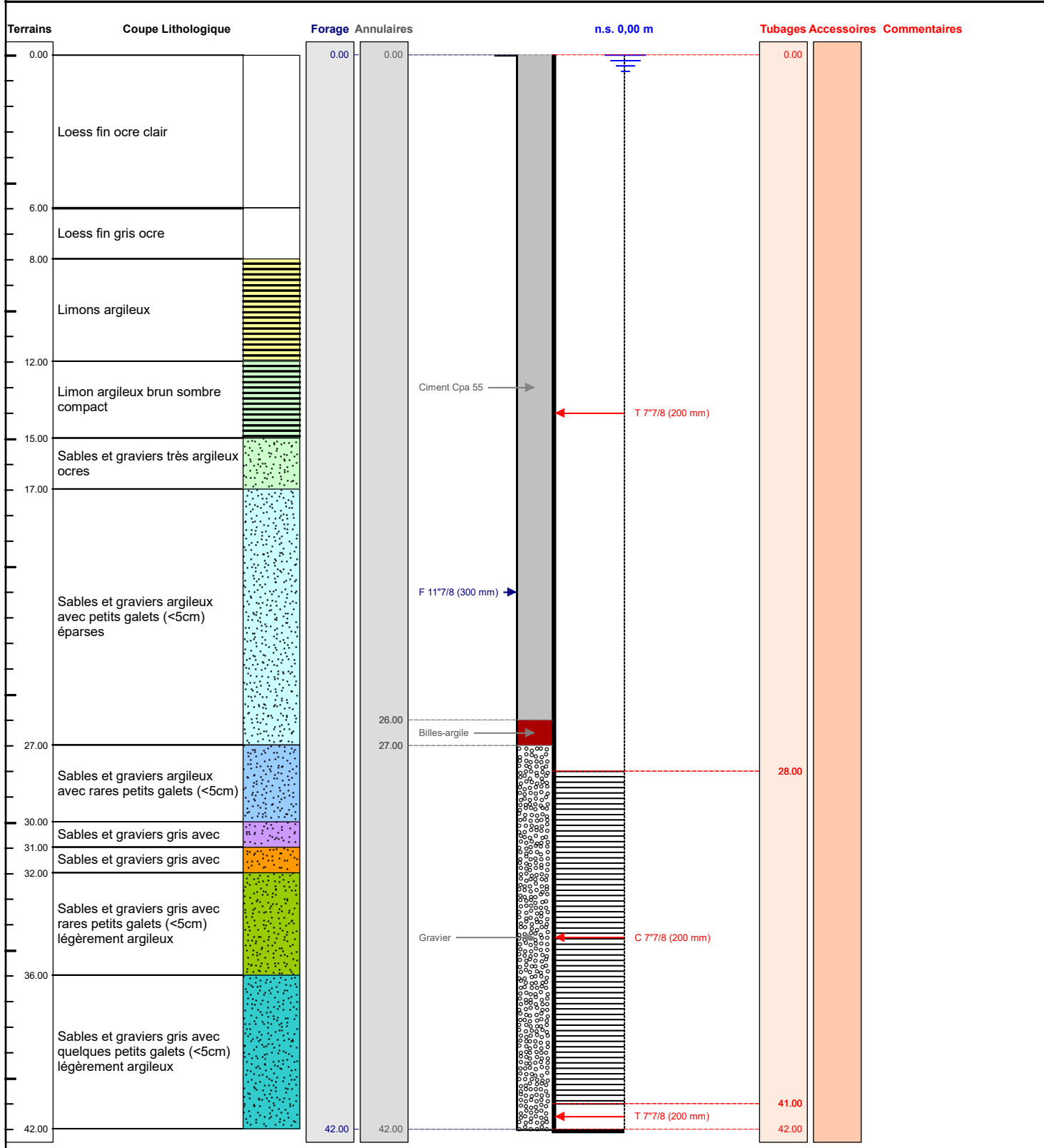

Le/...../..... à

CERTIFIE CONFORME A L'OUVRAGE EXECUTE

Tampon et signature du chef d'entreprise