



# DOSSIER TECHNIQUE

## FORAGE D'EAU GEOTHERMIQUE

Entreprise:	<b>SARL PROSPER FORAGES</b>
Client:	V _____ 40180 CANDRESSE
Maître d'oeuvre:	AC BIE _____ 40180 CANDRESSE
Exploitant:	<b>VINCENT THIERRY</b> 49 RUE DE L'OREE DU BOIS 40180 CANDRESSE

Code National BSS : **BSS004BMLF** N° Déclaration \*\* :

Police de l'eau \* :

\* Numéro de déclaration au titre de la police de l'eau

\*\* N° d'enregistrement de déclaration préalable

Lieu de l'ouvrage : 49 RUE DE L'OREE DU BOIS  
40180 CANDRESSE

Coordonnées : Longitude 378 137 Latitude 6 298 447 Altitude : 10.68 m  
Zone Lambert-93 métrique

Nombre de forages : 1

Date début de l'ouvrage : 06/06/2021 Resp. M. Ouvrage :

Date fin de l'ouvrage : 07/06/2021 Resp. M. Oeuvre :

Machine : MORI P30 Resp. Chantier :

Date début pompage : 07/06/2021 Niveau statique non perturbé : 1.76 m

Date fin de pompage : 07/06/2021 Débit Maxi. d'essai : 3.50 m<sup>3</sup>/h

Nombre de nappes identifiées : 1 Rabattement correspondant : 8.14 m

Notes : NS: 1.76m  
ND: 1.8m<sup>3</sup>/H - 5.90m 3.5m<sup>3</sup>/h - 9.9m



## TRONCONS de L'OUVRAGE

### FORAGE D'EAU GEOTHERMIQUE

Client:

Maître d'oeuvre:

Lieu de l'ouvrage : 49 RUE DE L'OREE DU BOIS

40180 CANDRESSE

BSS004BMLF

### LITHOLOGIE

De	à	Libellé
0.00	2.00	SABLE MARRON
2.00	2.50	SABLE JAUNE SEC
2.50	5.00	SABLE JAUNE HUMIDE + GRAVE
5.00	6.00	ARGILE GRISE + CAILLOUX
6.00	8.00	ARGILE GRISE MOLLE
8.00	10.00	ARGILE GRISE LIQUIDE+ SABLE
10.00	12.00	SABLE GRIS + ARGILE + EAU
12.00	15.00	ARGILE GRISE LIQUIDE UN PEU D'EAU
15.00	18.00	ARGILE GRISE MOLLE

### FORAGE

De	à	Ø"	Ømm	Mode de forage	Fluide de forage
0.00	18.00	8"5/8	219.00	Autre	Air

\* Reconnaissance

### TUBAGE

De	à	Ø"	Ømm	Epais.	Ecra.	Nature du tubage	Type	Slot	Vide %
0.00	10.50	4"7/8	125.00	5.00		P.v.c.	Tube-plein		
10.50	14.50	4"7/8	125.00	5.00		P.v.c.	Crepine fentes	0.50	5
14.50	15.00	4"7/8	125.00	5.00		P.v.c.	Tube-decanteur		
15.00	15.20	4"7/8	125.00	5.00		P.v.c.	Bouchon-de-pied		

### REMPLISSAGE

De	à	Ø"	Ømm	Matériau	Nature	Méthode de pose	Texture	Gra. (mm)	Vol. m3
0.50	7.00	4"7/8	125.00	Ciment	Cem ii/b-I 32.5n	Annulaire			
7.00	8.00	4"7/8	125.00	Billes-argile	Sopranite				
8.00	15.00	4"7/8	125.00	Gravier	Gravier de sibelco	Gravitaire	Roule	1.00-2.50	
15.00	18.00	Rebouc	0.00	Remblai					

### ACCESSOIRE

De	à	Type d'accessoire
0.00	0.00	Socle beton 0.40m x 0.40m + regard fonte

**BSS004BMLF****FORAGE D'EAU GEOTHERMIQUE**Travaux réalisés :  
du : 06/06/2021 au : 07/06/2021

1/1

Client :

Maitre d'oeuvre :

Localisation de l'ouvrage : **49 RUE DE L'OREE DU BOIS**  
**40180 CANDRESSE**

Coordonnées de l'ouvrage :

Lambert-93 métrique

Longitude (X): 378 137

Latitude (Y): 6 298 447

Altitude sol (Z): +10,680 m

Echelle : 1/90

Profondeurs en m au-dessous du repère zéro sol (signe + au-dessus)

Nombre de forages : 1

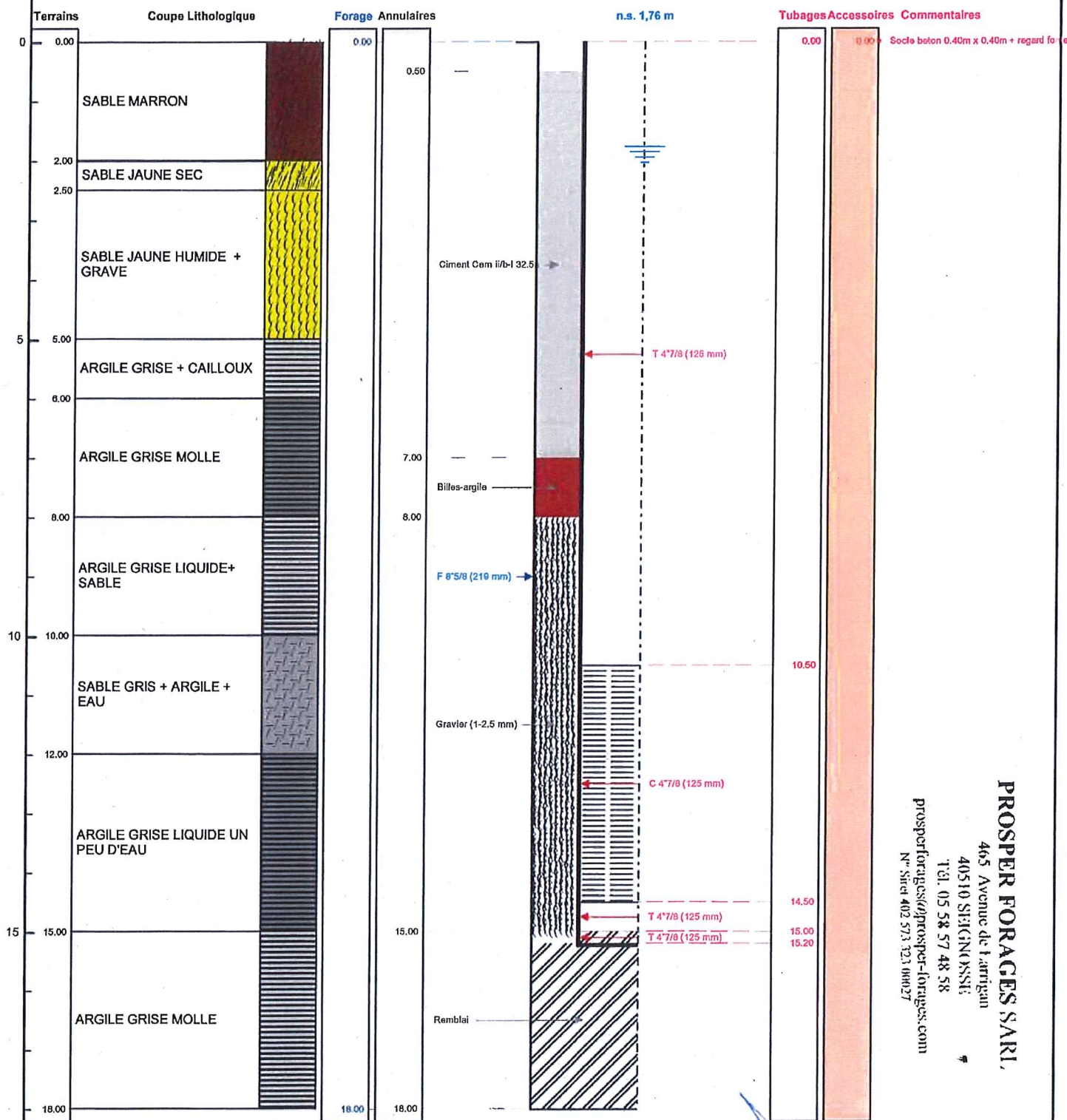
Le 14/6/2021 à SEIGNOSSE

CERTIFIE CONFORME A L'OUVRAGE EXECUTE

Tampon et signature du chef d'entreprise

Lambert-93 métrique Long.: 378 137 Lat.: 6 298 447 Alt.: +10,680 m

PAGE: 3