

Irrigation  
Eau - domestique  
- industrielle  
Station de pompage  
Forages horizontaux  
Réseau enterré

**SCEA BOUVET**  
**Hameau de Houdent**  
**10 rue du Moulin**  
**80210 TOURS EN VIMEU**

**Rapport de Travaux F1**  
**CAPTAGE IRRIGATION**  
**Le Fond des Batailles**  
**80 TOURS EN VIMEU**

- x Extrait Carte I.G.N**
- x Coupe géologique et Technique**
- x Pompage d'Essais**
- x Cadastre: Section : ZH Parcelle n° : 61**

**x Indice BRGM :**

**x Déclaration DREAL : 247/80/2021**



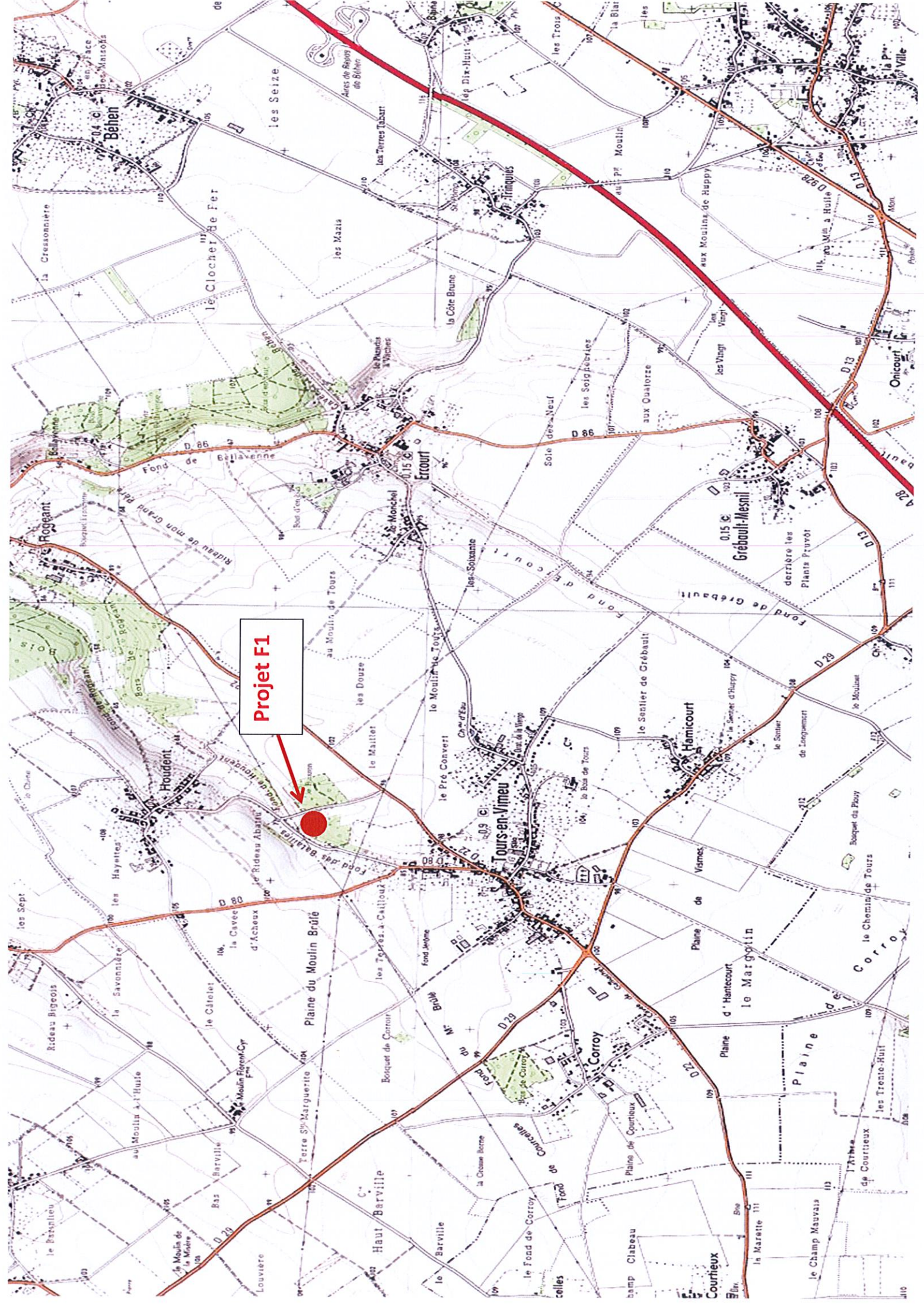



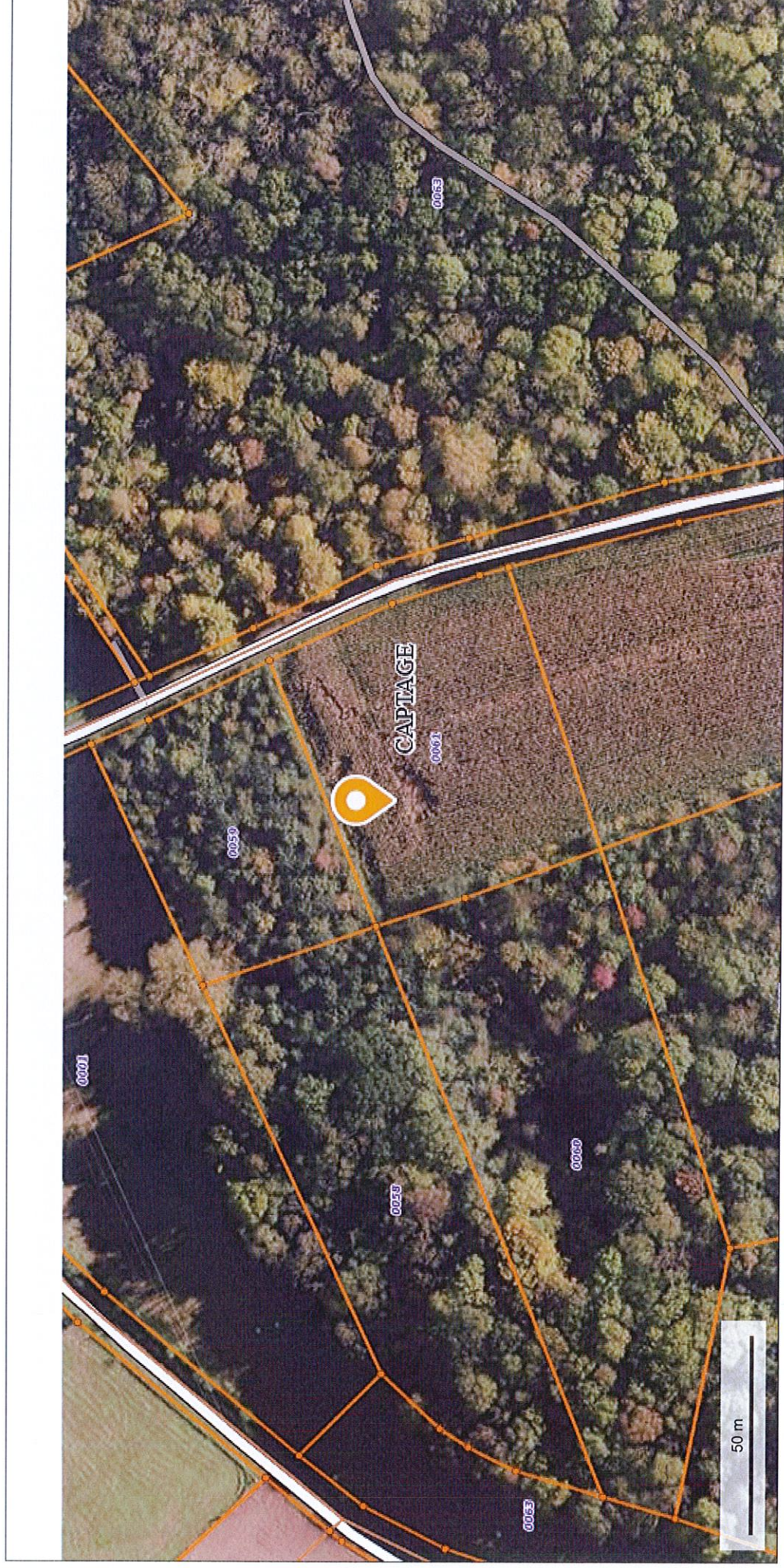

© IGN 2019 - [www.geoportail.gouv.fr/mentions-legales](http://www.geoportail.gouv.fr/mentions-legales)

Longitude : 1° 41' 18" E  
Latitude : 50° 02' 39" N

SCEA BOUVET à TOURS EN VIMEU (Section ZH Parcelle n°61)



Département :  
SOMME

Commune :  
TOURS-EN-VIMEU

Section : ZH  
Feuille : 000 ZH 01

Échelle d'origine : 1/2000  
Échelle d'édition : 1/2000

Date d'édition : 25/06/2021  
(fuseau horaire de Paris)

Coordonnées en projection : RGF93CC50  
©2017 Ministère de l'Action et des  
Comptes publics

DIRECTION GÉNÉRALE DES FINANCES PUBLIQUES

-----  
EXTRAIT DU PLAN CADASTRAL  
-----

Le plan visualisé sur cet extrait est géré  
par le centre des impôts foncier suivant :  
Pôle topographique de la Somme  
1-3 rue Pierre Rollin 80023  
80023 Amiens  
tél. 03 22 46 83 27 - fax  
ptgc.800.amiens@dgfip.finances.gouv.fr

Cet extrait de plan vous est délivré par :

cadastre.gouv.fr

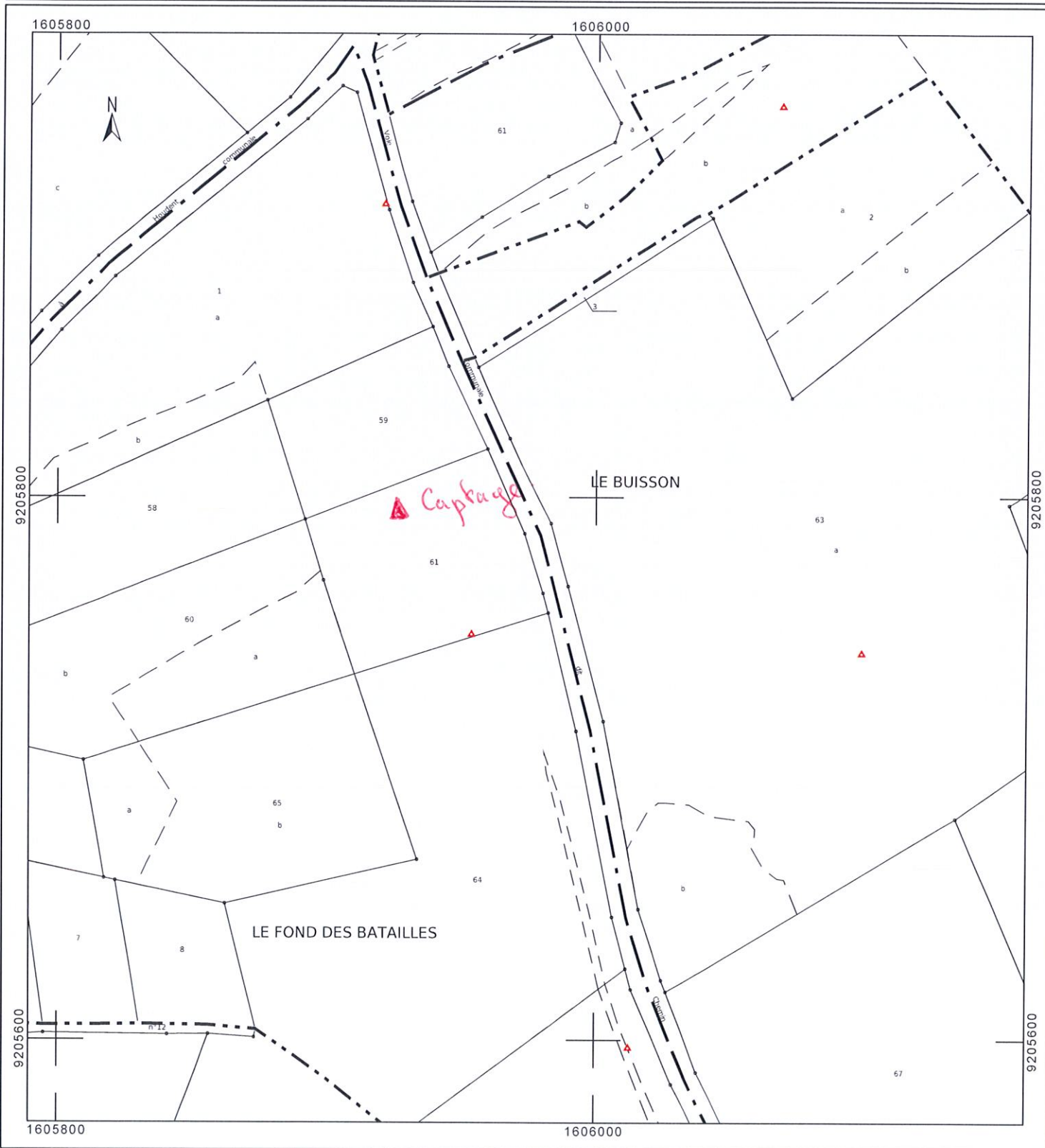

# Fiche de déclaration unique préalable aux travaux souterrains

Déclaration commune aux différentes réglementations en vigueur concernant les travaux souterrains, la recherche, l'exploitation et l'usage de l'eau souterraine, à envoyer AVANT les travaux, dans les délais définis au verso, à l'administration en charge du guichet unique (Définition et adresse), qui transmettra lorsque nécessaire aux autres administrations concernées.

## Identification du pétitionnaire

**Maître d'ouvrage** (personne pour le compte de laquelle le travail est exécuté) :

Nom, prénom (ou raison sociale): SCEA BOUVET ..... Tél : 06.18.20.11.11  
Adresse : Hameau de Houdent 80210 TOURS EN VIMEU .....

**Maître d'oeuvre** (personne ou société qui fait réaliser les travaux) :

Nom, prénom (ou raison sociale): SCEA BOUVET ..... Tél : 06.18.20.11.11  
Adresse : Hameau de Houdent 80210 TOURS EN VIMEU .....

**Entrepreneur** (personne ou société qui réalise les travaux) :

Nom, prénom (ou raison sociale): PICARDIE FORAGES SARL ..... Tél : 03.22.76.65.48  
Adresse : 2 rue de la République 80800 CERISY .....

## Localisation et nature des travaux

Emplacement : département : SOMME ..... commune : TOURS EN VIMEU .....

Rue et n° (ou lieu-dit) : Le Fond des Batailles .....

Référence cadastrale : section(s) : ZH ..... parcelle(s) n° : 61 .....

date de début des travaux : 21/06/2021 ..... durée probable : 7 Jour(s) .....

(Joindre impérativement un extrait de carte IGN à 1/25000 avec localisation du projet)

Nature de l'ouvrage : puits, forage, sondage, excavation, autre : FORAGE ..... Nombre : 1 .....

Indiquer l'objet de la reconnaissance (sol-fondation, ...) : .....

Indiquer l'objet de la recherche (eau, matériaux, minerais...) : EAU .....

Indiquer l'objet de l'exploitation (eau, sable,...) : EAU IRRIGATION .....

Profondeur prévisionnelle de l'ouvrage : 49 ..... m

ou des ouvrages : minimum : ..... m et maximum : ..... m

## En cas de prélèvement d'eau prévu

**Débit escompté** Q : 80 ..... m3/h Q : ..... m3/j Q : ..... m3/an

**Nappe ou niveau aquifère** dans laquelle le prélèvement va être effectué : CRAIE .....

### Utilisation des débits prélevés

Eau destinée à l'alimentation en eau potable d'une collectivité AEP	<input type="checkbox"/>		
Eau service public utilisée uniquement pour voirie, égout, incendie,...	<input type="checkbox"/>		
Eau utilisée pour alimenter toute surface d'eau superficielle (ex : étang)	<input type="checkbox"/>		
Eau industrielle y compris eau de refroidissement	<input type="checkbox"/>	Eau irrigation	<input checked="" type="checkbox"/> Eau aspersion <input type="checkbox"/>
Eau agricole, également pour cressonnières	<input type="checkbox"/>	Eau pisciculture	<input type="checkbox"/> Eau cheptel <input type="checkbox"/>
Eau domestique	<input type="checkbox"/>	Pompe à chaleur	<input type="checkbox"/> Piézomètre <input type="checkbox"/>

Autres: ..... Précisez avec ou sans usage alimentation : SANS .....

A. CERISY ..... le 10/06/2021 ..... Signature

**SARL PICARDIE FORAGES**

RECHERCHE GÉOLOGIQUE - HYDROGÉOLOGIQUE  
2, Rue des la République - 80800 CERISY  
Tél : 03 22 76 65 48

CAPITAL 9146 94€ - RC B 324 950 682

APE 4313Z

contact@picardie-forages.fr

Les informations contenues dans le présent formulaire ne seront utilisées que pour les seules nécessités de la gestion et de la sauvegarde de l'eau pour donner lieu à exercice du droit individuel d'accès dans les conditions prévues par la loi "informatique et libertés" du 6 janvier 1978 (art. 34 et 39)





PRÉFET DE LA RÉGION  
HAUTS DE FRANCE

Direction Régionale de l'Environnement, de  
L'Aménagement et du Logement Hauts de France

Réf : SC

S:\05\_equipements\Somme\_1\Sabine\FORAGE\_SABINE\recepisses valides\recepisses\_2021\Recepisse2478021.doc

Glisy, le 11 JUIN 2021

Affaire suivie par : Sabine CHEDRU

☎ 03.22.38.32.16

▼ : 03.22.38.32.01

Mél : sabine.chedru@developpement-durable.gouv.fr

**N°247/80/2021**

**Récépissé de déclaration**  
**Concernant l'exécution d'un sondage, d'un ouvrage souterrain,**  
**d'un travail de fouille**  
**(article L 411-1 du code minier)**

**MAITRE D'OUVRAGE OU MAITRE D'OEUVRE :**

SCEA BOUVET HAMEAU DE HOUDENT 80210 TOURS EN VIMEU

**ENTREPRENEUR : PICARDIE FORAGES 2 RUE DE LA REPUBLIQUE 80800 CERISY**

**DATE DE LA DÉCLARATION : 11 JUIN 2021**

**NATURE : FORAGE AGRICOLE**

Profondeur : 49M

**EMPLACEMENT DES TRAVAUX :**

Département : SOMME

Commune : TOURS EN VIMEU

Rue ou Lieu-dit : LE FOND DES BATAILLES

Parcelle : 61 Section : ZH

P/Le Directeur et par délégation  
Le Chef du Service Risques

Nicolas Maserak

**Nota :** Le présent récépissé de déclaration est établi au seul titre de l'article L 411 -1 du code minier. Il ne dispense pas de l'observation des lois et règlements applicables aux travaux et ouvrages à exécuter. Les travaux ayant un impact sur le sous-sol doivent faire l'objet des déclarations préalables prévues par le décret n°2011-1241 du 5 octobre 2011 relatif à l'exécution de travaux à proximité de certains ouvrages souterrains , aériens ou subaquatiques de transport ou de distribution . Le présent récépissé ne préjuge pas de l'obtention des autorisations requises par d'autres réglementations, et notamment au titre de la loi sur l'Eau.

**Article L 411-1 du code minier :** « Toute personne exécutant un sondage, un ouvrage souterrain, un travail de fouille, quel qu'en soit l'objet, dont la profondeur dépasse dix mètres au-dessous de la surface du sol, doit déposer une déclaration préalable auprès de l'autorité administrative compétente.

**Article L 512-5 du code minier :** « Est puni d'une peine d'emprisonnement d'un an et d'une amende de 15 000 € le fait d'effectuer un sondage, un ouvrage souterrain ou un travail de fouille, quel qu'en soit l'objet et dont la profondeur dépasse de 10 mètres, sans justifier de la déclaration prévue à l'article L 411-1. »