

DOSSIER TECHNIQUE

PZ1

Entreprise: SOLUM HYDROGEOLOGIE

Client: BRGM

Maître d'oeuvre: BRGM

Exploitant:
ZA de CHAGNEAU
33460 ARSAC

Code National BSS : BSS004CDVX **N° Déclaration ** :**

Police de l'eau * :

* Numéro de déclaration au titre de la police de l'eau

** N° d'enregistrement de déclaration préalable

Lieu de l'ouvrage : GOURETTE
64440 EAUX BONNES

Coordonnées : **Longitude** 000°19'51,9"W **Latitude** 042°57'41"N **Altitude :** 0.00 m

Nombre de forages : 1

Date début de l'ouvrage : 07/09/2021 **Resp. M. Ouvrage :** DRUESNES

Date fin de l'ouvrage : 10/09/2021 **Resp. M. Oeuvre :** BADIA SANMARTIN

Machine : Comacchio GEO 305 **Resp. Chantier :** CHAVANTRE

Date début pompage : **Niveau statique non perturbé :** 20.63 m

Date fin de pompage : **Débit Maxi. d'essai :** 0.00 m³/h

Nombre de nappes identifiées : **Rabattement correspondant :** 0.00 m

Notes :



TRONCONS de L'OUVRAGE

PZ1

BSS004CDVX

Client: BRGM
Maître d'oeuvre: BRGM
Lieu de l'ouvrage : GOURETTE
64440 EAUX BONNES

LITHOLOGIE

De	à	Libellé
0.00	2.00	Blocs de schistes avec lentilles d'argiles
2.00	4.00	Argile grise avec quelques blocs épars de schistes
4.00	4.50	Schiste gris
4.50	8.00	Schiste altéré gris, avec passages argileux
8.00	14.00	Schiste ocre
14.00	18.00	Schiste gris avec passages argileux
18.00	20.00	Schiste ocre gris
20.00	23.00	Schiste ocre, avec passages argileux
23.00	25.00	Bloc de schiste ocre, très induré
25.00	31.00	Schiste gris très argileux
31.00	34.50	Schiste gris

FORAGE

De	à	Ø"	Ømm	Mode de forage	Fluide de forage
0.00	15.00	6"1/2	165.00	M.f.t.	Air
15.00	34.50	5"1/2	140.00	Autre	Air

* Reconnaissance

ARRIVEES D'EAU

Profondeur (m)	Débit (m3/heure)
8.00	0.01

TUBAGE

De	à	Ø"	Ømm	Epais.	Ecra.	Nature du tubage	Type	Slot	Vide %
0.00	4.50	2"3/8	60.00	4.50		P.v.c.-lisse	Tube-plein		
4.50	33.50	2"3/8	60.00	4.50		P.v.c.-lisse	Crepine fentes	0.50	

REEMPLISSAGE

De	à	Ø"	Ømm	Matériau	Nature	Méthode de pose	Texture	Gra. (mm)	Vol. m3
0.00	1.50	2"3/8	60.00	Ciment	Autre	Gravitaire			
1.50	4.00	2"3/8	60.00	Billes-argile	Compactonite				
4.00	33.50	2"3/8	60.00	Gravier	Autre	Gravitaire	Roule	2.00-4.00	



BSS004CDVX

ACCESSOIRE

De	à	Type d'accessoire
0.00	0.00	Capot

Client :	BRGM
Maitre d'oeuvre :	BRGM
Localisation de l'ouvrage :	GOURETTE
	64440 EAU

Coordonnées de l'ouvrage :
Géographique
Longitude (X): 000°19'51,9"W
Latitude (Y): 042°57'41"N
Altitude sol (Z): +0,000 m

Echelle : 1/173

Profondeurs en m au-dessous du repère zéro sol (signe + au-dessus)

Nombre de forages : 1

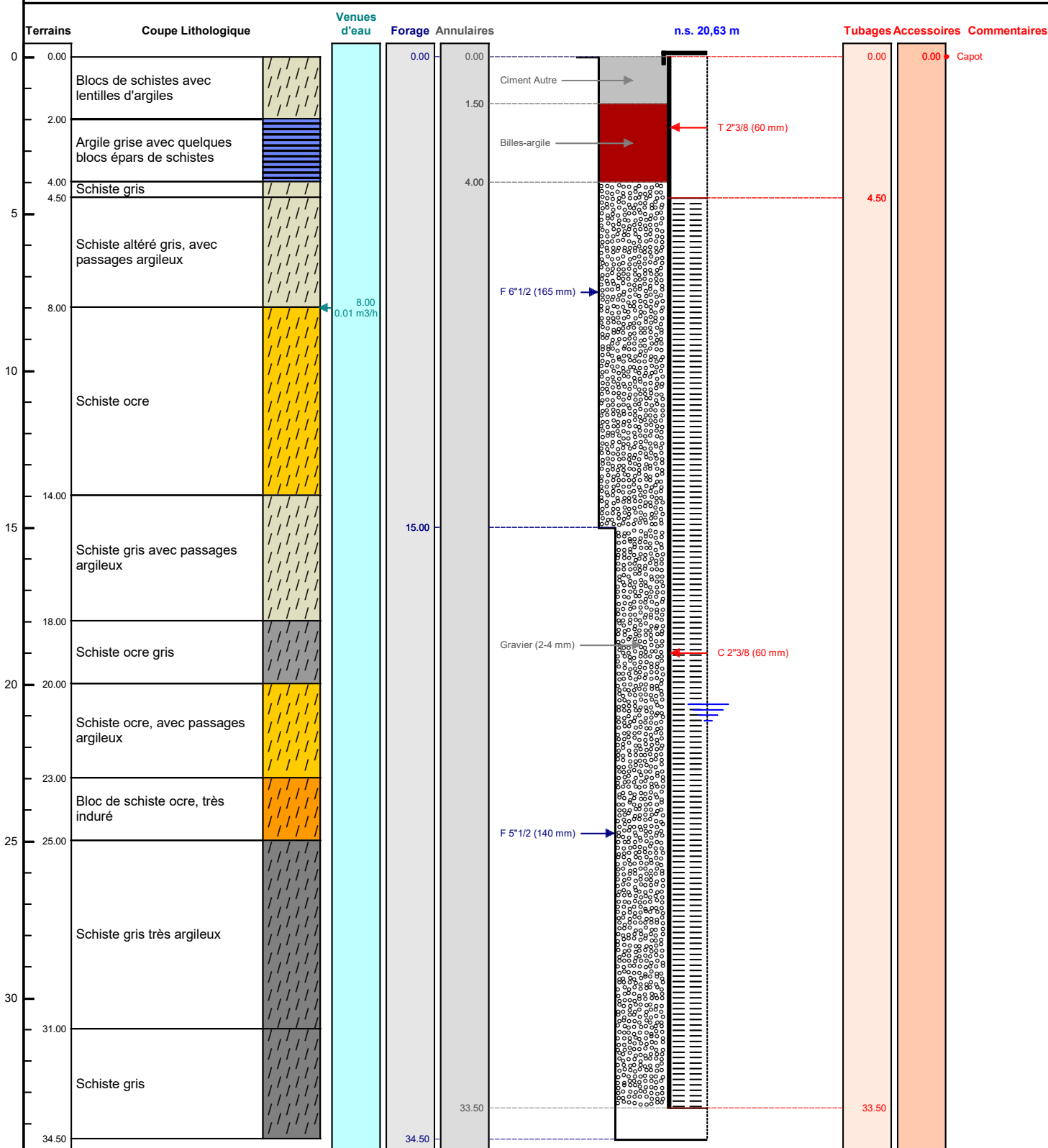

Le/...../..... à

CERTIFIE CONFORME A L'OUVRAGE EXECUTE

Tampon et signature du chef d'entreprise

BSS004CDVX

PZ1



Foration du PZ1



Protection de tête du PZ1 : capot hors sol galvanisé et cadenassé, avec dalle de 2 m²