2.2 Localisation du projet

Les coordonnées en projection Lambert CC zone 50 étendu du site sont approximativement :

PZ1 : X: 1519281.13	Y: 9147093.28	Z = 3.816 m
PZ2 : X: 1519037.02	Y: 9146358.67	Z = 3.893 m

Les coordonnées en projection Lambert II Etendu étendu du site sont approximativement :

PZ1 : X: 467181.16	Y: 2501539.55	Z = 3.816 m
PZ2 : X: 466944.19	Y: 2500801.74	Z = 3.893 m

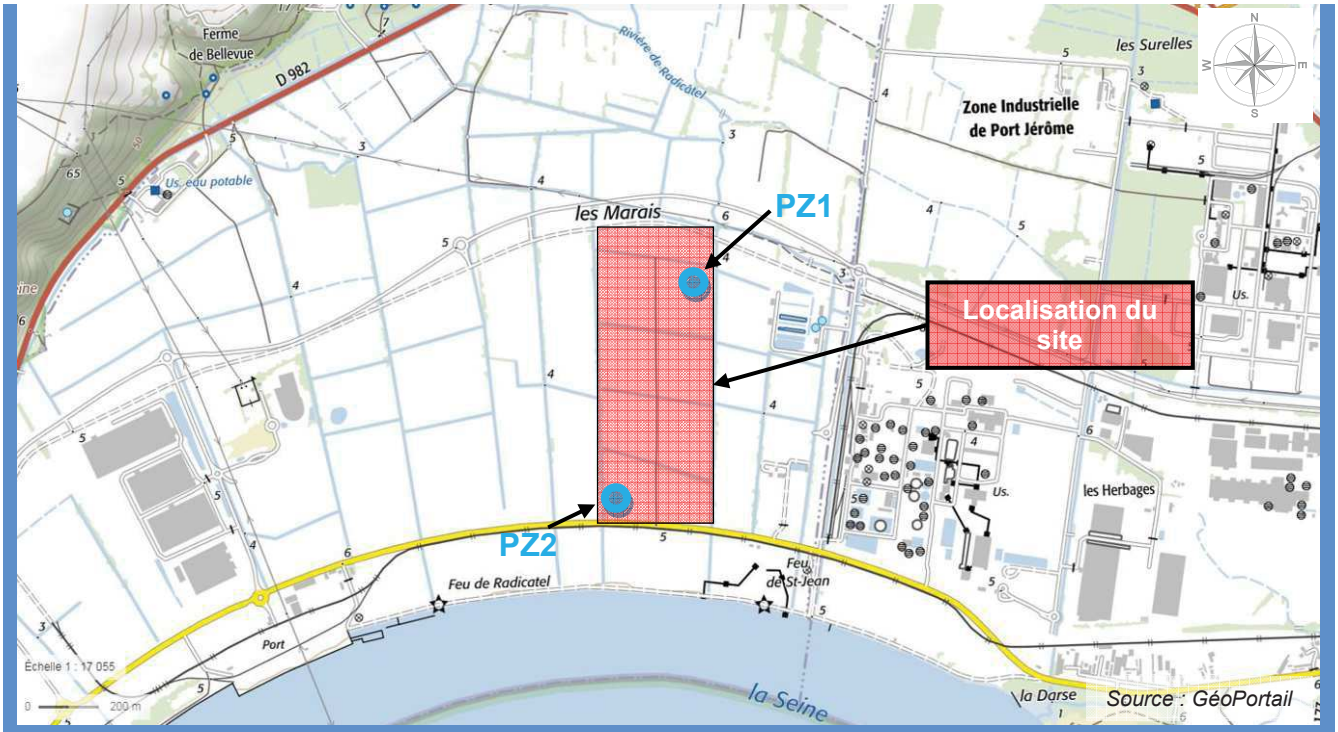

Figure 2 : Localisation du site et des deux piézomètres sur fond de plan IGN

GINGER CEBTP

SONDAGE PZ1

Chantier : Contruction d'une unité de production d'hydrogène - ST JEAN DE FOLLEVILLE

Client : H2V NORMANDY
Dossier : DRN2.I.2068

Coordonnées du sondage:
X : 1519281.13 Y : 9147093.28 Z : +3.816 (NGF)

Ech.Prof: /

date travaux: 02/10/2018

Prof. (m)	Outils	Tubage	Etages	COUPE Prof	NGF	Description des sols	Piezomètre	relevés	équipement Piezo et observations
				0.40	03.42	Terre végétale brune			Capôt métalique en tête sur massif de scellement.
				0.90	02.92	Sable fin beige marron		le 29/10/18 .7	bouchon étanche avec ciment puis sobranite de 0.0 à 1.0 m.
1								1.08 le 10/10/18	
						02/10/2018		1.16 le 02/10/18	gravillons drainants à partir de 1.00 m
									début crépine à 1 m.
2									
3									
4									
5	Tricône Ø 89 mm					Sable fin gris vert +/- foncé			tube crépiné sur H=9.00 m
6									
7									
8									
9		PW Ø 140 mm							tube piezo PVC Ø52/60 diamètre Int. 52 mm longueur 10 m.
10				10.00	- 06.18	[Arrêt du sondage]			fin crépine à 10 m. bouchon à la base
11									

Logiciel SONDAGE32 - Version 4.0 du 28-09-2016 -- [DQ.E137 - V.1 du 28/09/2016]

Sondeuse: M377 - SOCOMAFOR 65

Observations : Hauteur capôt métallique (avec margelle béton) de 0.48 m/TN.

Niveau d'eau à 1.16 m.
niveau relevé le 02/10/2018
cf. aussi les relevés ci-dessus

GINGER CEBTP

SONDAGE PZ2

Chantier : Contruction d'une unité de production d'hydrogène - ST JEAN DE FOLLEVILLE

Client : H2V NORMANDY
Dossier : DRN2.I.2068

Coordonnées du sondage:
X : 1519037.02 Y : 9146358.67 Z : +3.893 (NGF)

Ech.Prof: / date travaux: 10/10/18

Prof. (m)	Outils	Tubage	Etages	COUPE Prof	NGF	Description des sols	Piezomètre	relevés	équipement Piezo et observations
	Tricône Ø89 mm	PW Ø140 mm		0.50	03.39	Terre végétale (agricole)			Capôt métallique en tête sur massif de scellement. bouchon étanche avec Ciment puis sobranite de 0.0 à 1.0 m. gravillons drainants à partir de 1.00 m début crépine à 1 m.
				3.00	00.89	Sable fin marron beige	10/10/18	2.09	le 10/10/18
				5.70	- 01.81	Sable fin gris clair		2.4	le 29/10/18
				10.35	- 06.46	Sable fin gris foncé			tube crépiné sur H=9.00 m avec chaussette géotextile
						[Arrêt du sondage]			tube piezo PVC Ø52/60 diamètre Int. 52 mm longueur 10 m. fin crépine à 10 m. bouchon à la base

1 2 3 4 5 6 7 8 9 10 11

Logiciel SONDAGE32 - Version 4.0 du 28-09-2016 -- [DQ.E137 - V.1 du 28/09/2016]

Sondeuse: M374 - SOCOMAFOR 50

Observations : Hauteur capot métallique (avec margelle béton) de 0.65 m/TN.

Niveau d'eau à 2.09 m.
niveau relevé le 10/10/18
cf. aussi les relevés ci-dessus