

**CANAL SEINE NORD EUROPE**  
**23 Place d'Armes**  
**60200 COMPIEGNE**

**RAPPORT DE TRAVAUX**  
**FORAGE ET POMPAGE D'ESSAI**  
**Faubourg de Montdidier**  
**60400 NOYON**

- x Extrait Carte I.G.N**
- x Coupe géologique et Technique**
- x Pompage d'Essais**
- x Cadastre: Section : AC Parcelle n° : 89**

**x Indice BRGM :**

**x Déclaration DREAL :404/60/2021**

2, rue de la République - **80800 CERISY** - Tél. **03 22 76 65 48** • Fax. 03 22 76 64 55  
E-mail : [contact@picardie-forages.fr](mailto:contact@picardie-forages.fr) - Site : [www.picardie-forages.fr](http://www.picardie-forages.fr)



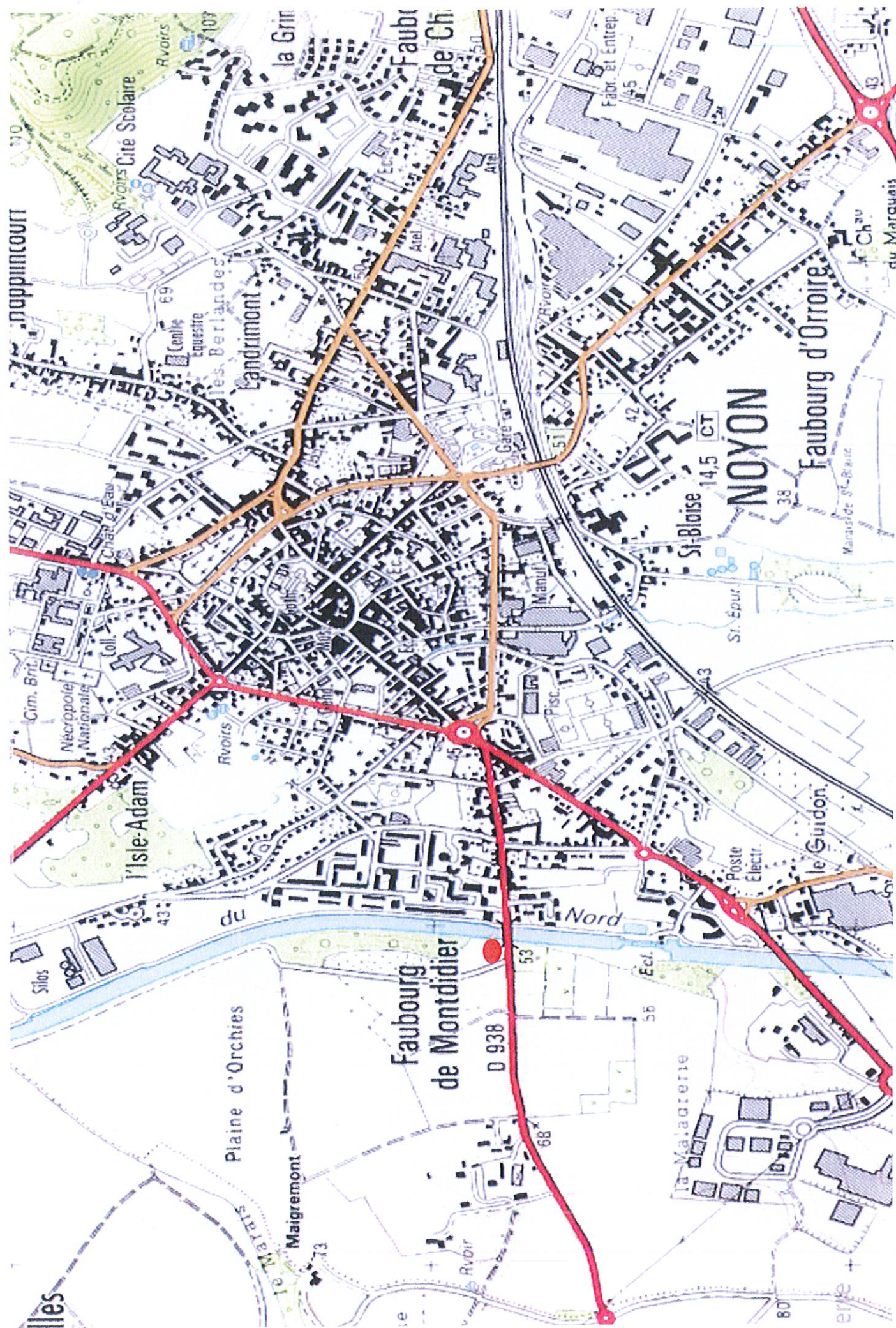



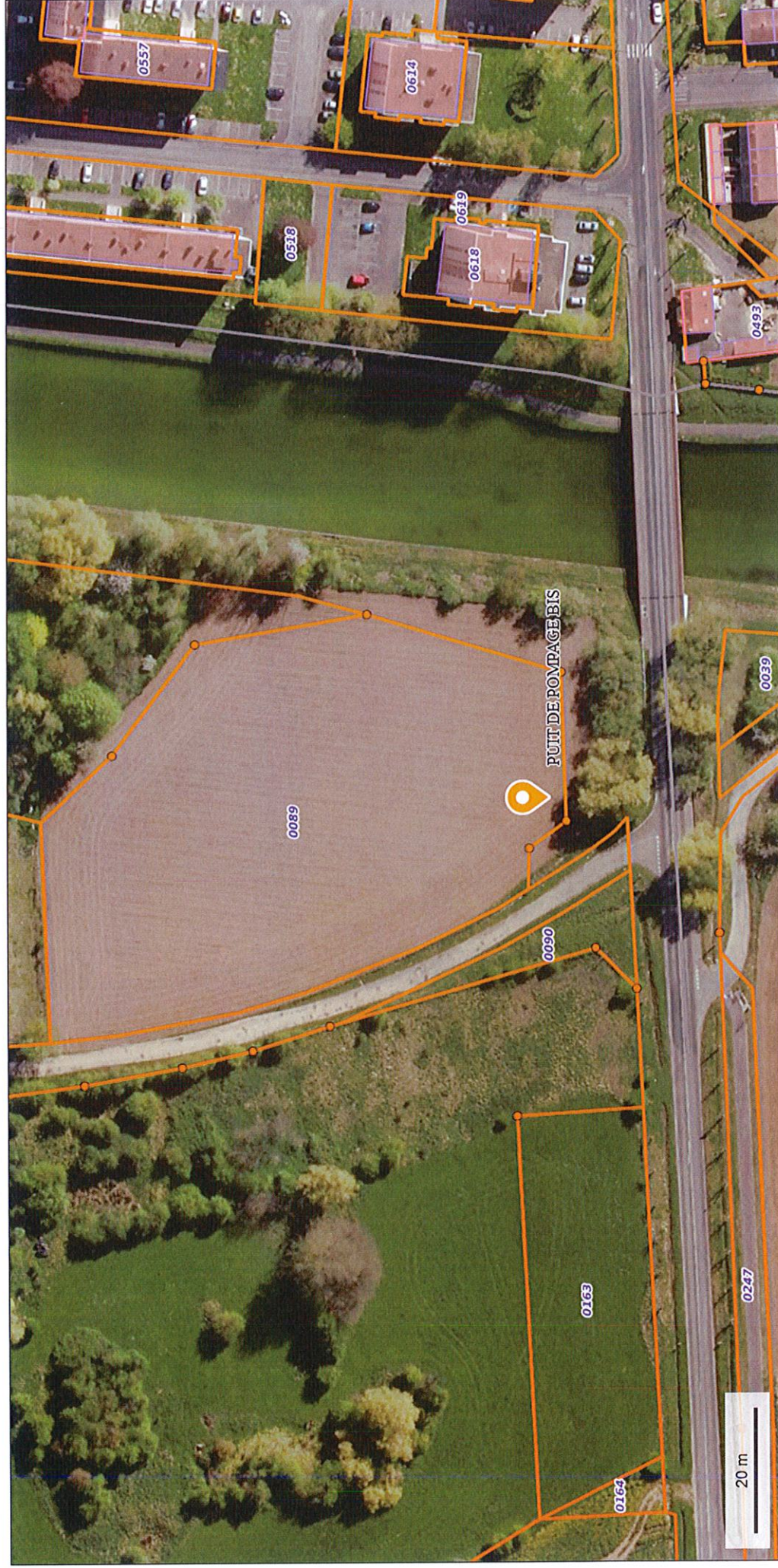

© IGN 2021 - [www.geoportail.gouv.fr/mentions-legales](https://www.geoportail.gouv.fr/mentions-legales)

STE CANAL SEINE NORD EUROPE à NOYON (Section AC Parcelle n°89)

Longitude : 2° 59' 09" E  
Latitude : 49° 34' 42" N



Commune :  
NOYON

Échelle d'origine : 1/2000  
Échelle d'édition : 1/2000

Date d'édition : 11/10/2021  
(fuseau horaire de Paris)

Coordonnées en projection : RGF93CC49  
©2017 Ministère de l'Action et des  
Comptes publics

EXTRAIT DU PLAN CADASTRAL

Le plan visualisé sur cet extrait est géré  
par le centre des impôts foncier suivant :  
COMPIEGNE  
6 Rue Winston Churchill C.S. 40055  
60321  
60321 COMPIEGNE CEDEX  
tél. 03.44.92.58.90 -fax  
ptgc.oise.compiegne@dgif.finances.gou  
v.fr

Cet extrait de plan vous est délivré par :

cadastre.gouv.fr

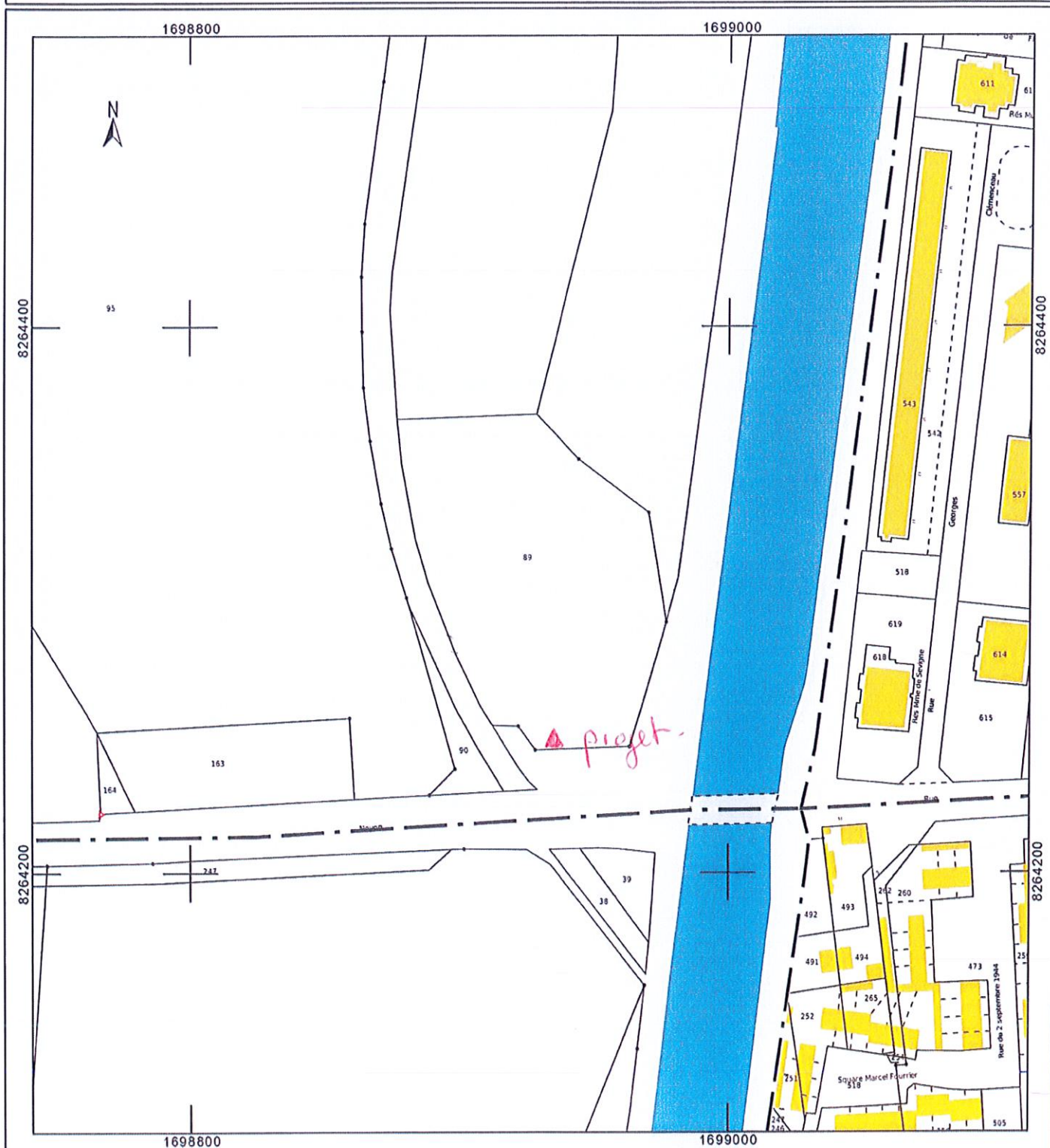



## Fiche de déclaration unique préalable aux travaux souterrains

Déclaration commune aux différentes réglementations en vigueur concernant les travaux souterrains, la recherche, l'exploitation et l'usage de l'eau souterraine, à envoyer AVANT les travaux, dans les délais définis au verso, à l'administration en charge du guichet unique (Définition et adresse), qui transmettra lorsque nécessaire aux autres administrations concernées.

### Identification du pétitionnaire

**Maître d'ouvrage** (personne pour le compte de laquelle le travail est exécuté) :

Nom, prénom (ou raison sociale): SOCIETE CANAL SEINE NORD EUROPE ..... Tél : .....

Adresse : 23 Place d'Armes 60200 COMPIEGNE .....

**Maître d'oeuvre** (personne ou société qui fait réaliser les travaux) :

Nom, prénom (ou raison sociale): FONDASOL HYDROGEOLOGIE ..... Tél : 03.20.14.99.40 .....

Adresse : Parc d'Activité du Mélantois 59262 SAINGHIN EN MELANTOIS .....

**Entrepreneur** (personne ou société qui réalise les travaux) :

Nom, prénom (ou raison sociale): PICARDIE FORAGES SARL ..... Tél : 03.22.76.65.48 .....

Adresse : 2 rue de la République 80800 CERISY .....

### Localisation et nature des travaux

Emplacement : département : OISE ..... commune : NOYON .....

Rue et n° (ou lieu-dit) : Le Faubourg de Montdidier (Section AC Parcelle n°89) .....

Référence cadastrale : section(s) AC ..... parcelle(s) n° 89 .....

date de début des travaux : 01/12/2021 ..... durée probable : 9 Jour(s) .....

(Joindre impérativement un extrait de carte IGN à 1/25000 avec localisation du projet)

Nature de l'ouvrage : puits, forage, sondage, excavation, autre : FORAGE DE RECONNAISSANCE. Nombre : 1 .....

Indiquer l'objet de la reconnaissance (sol-fondation, ...) : EAU .....

Indiquer l'objet de la recherche (eau, matériaux, minerais...) : EAU .....

Indiquer l'objet de l'exploitation (eau, sable,...) : .....

Profondeur prévisionnelle de l'ouvrage : 40 ..... m

ou des ouvrages : minimum : ..... m et maximum : ..... m

### En cas de prélèvement d'eau prévu

**Débit escompté** Q : 150 ..... m3/h Q : ..... m3/j Q : ..... m3/an

**Nappe ou niveau aquifère** dans laquelle le prélèvement va être effectué : CRAIE .....

**Utilisation des débits prélevés**

Eau destinée à l'alimentation en eau potable d'une collectivité AEP ☐

Eau service public utilisée uniquement pour voirie, égout, incendie, ... ☐

Eau utilisée pour alimenter toute surface d'eau superficielle (ex : étang) ☐

Eau industrielle y compris eau de refroidissement ☐

Eau irrigation ☐

Eau aspersion ☐

Eau agricole, également pour cressonnières ☐

Eau pisciculture ☐

Eau cheptel ☐

Eau domestique ☐

Pompe à chaleur ☐

Piézomètre ☒

Autres : RECONNAISSANCE QUANTITATIVE Précisez avec ou sans usage alimentation : SANS .....

A... CERISY ..... le 18/10/2021 ..... Signature

**SARL PICARDIE FORAGES**

RECHERCHE GÉOLOGIQUE - HYDROGÉOLOGIQUE

2, Rue de la République - 80800 CERISY

Tél : 03 22 76 65 48

CAPITAL 9145946 € R.C. 9324 930 602

du 6 janvier 1978 (APE 9326)

contact@picardie-forages.fr

Les informations contenues dans le présent formulaire ne seront utilisées que pour les seules nécessités de la gestion de l'eau souterraine et ne donneront lieu à exercice du droit individuel d'accès dans les conditions prévues par la loi "informatique et libertés" du 6 janvier 1978 (n° 625261).



PRÉFET DE LA RÉGION  
HAUTS DE FRANCE

Direction Régionale de l'Environnement, de  
L'Aménagement et du Logement Hauts de France

Réf : SC

S:\05\_equipes\Somme\_1\Sabine\FORAGE\_SABINE\recepissés validés\recepissés\_2021\Recepisse4046021.doc

Glisy, le 22 OCTOBRE 2021

Affaire suivie par : Sabine CHEDRU

☎ 03.22.38.32.16

▼ : 03.22.38.32.01

Mél : sabine.chedru@developpement-durable.gouv.fr

**N°404/60/2021**

**Récépissé de déclaration**  
**Concernant l'exécution d'un sondage, d'un ouvrage souterrain,**  
**d'un travail de fouille**  
**(article L 411-1 du code minier)**

MAITRE D'OUVRAGE OU MAITRE D'OEUVRE :

SOCIÉTÉ CANAL SEINE NORD EUROPE (SCSNE) 23 PLACE D'ARMES 60200 COMPIEGNE

ENTREPRENEUR : PICARDIE FORAGES 2 RUE DE LA REPUBLIQUE 80800 CERISY

DATE DE LA DÉCLARATION : 18 OCTOBRE 2021

NATURE : FORAGE QUALITÉ

Profondeur : 40M

EMPLACEMENT DES TRAVAUX :

Département : OISE

Commune : NOYON

Rue ou Lieu-dit : LE FAUBOURG DE MONTDIDIER

Parcelle : 89 Section : AC

P/Le Directeur et par délégation  
Le Chef du Service Risques

  
Nicolas Maserak

**Nota :** Le présent récépissé de déclaration est établi au seul titre de l'article L 411 -1 du code minier. Il ne dispense pas de l'observation des lois et règlements applicables aux travaux et ouvrages à exécuter. Les travaux ayant un impact sur le sous-sol doivent faire l'objet des déclarations préalables prévues par le décret n°2011-1241 du 5 octobre 2011 relatif à l'exécution de travaux à proximité de certains ouvrages souterrains, aériens ou subaquatiques de transport ou de distribution. Le présent récépissé ne préjuge pas de l'obtention des autorisations requises par d'autres réglementations, et notamment au titre de la loi sur l'Eau.

**Article L 411-1 du code minier :** « Toute personne exécutant un sondage, un ouvrage souterrain, un travail de fouille, quel qu'en soit l'objet, dont la profondeur dépasse dix mètres au-dessous de la surface du sol, doit déposer une déclaration préalable auprès de l'autorité administrative compétente.

**Article L 512-5 du code minier :** « Est puni d'une peine d'emprisonnement d'un an et d'une amende de 15 000 € le fait d'effectuer un sondage, un ouvrage souterrain ou un travail de fouille, quel qu'en soit l'objet et dont la profondeur dépasse de 10 mètres, sans justifier de la déclaration prévue à l'article L 411-1. »